Δευτέρα
Τετάρτη
Παρασκευή

Έτος Β'—Αρ. Φύλλου 203
ΓΡΑΦΕΙΑ—ΤΥΠΟΓΡΑΦΕΙΑ
ΠΑΛΑΜΙΔΟΥ 4
—ΤΗΛΕΦΩΝΟΝ 28-863—

ΕΞΑΣΕΛΙΔΟΣ

ΑΘΛΗΤΙΣΜΟΣ

ΤΗΣ ΕΛΛΑΔΟΣ

ΤΕΤΑΡΤΗ
7
Οκτωβρίου 1936

ΤΙΜΗ ΦΥΛΛΟΥ
ΔΡΑΧΜΑΙ 2

Ο ΘΡΥΛΙΚΟΣ ΣΤΕΛΛΙΟΣ ΚΥΡΙΑΚΙΔΗΣ ΟΛΟΚΛΗΡΩΣΕ ΤΟΝ ΜΕΓΑΛΕΙΩΔΗ ΘΡΙΑΜΒΟ ΜΑΣ ΣΤΟΥΣ Ζ' ΒΑΛΚΑΝΙΚΟΥΣ

ΤΕΡΜΑΤΙΣΕ ΤΗΝ ΙΣΤΟΡΙΚΗ ΚΟΥΡΣΑ ΜΕ ΝΕΟ ΒΑΛΚΑΝΙΚΟ ΡΕΚΟΡ ΣΕ 2 ΩΡ. 49:10

Ο ΜΑΝΤΙΚΑΣ ΚΑΙ Ο ΓΕΩΡΓΑΚΟΠΟΥΛΟΣ ΕΣΑΡΩΣΑΝ ΤΑ ΒΑΛΚΑΝΙΚΑ ΡΕΚΟΡ

Η ΧΘΕΣΙΝΗ ΜΕΓΑΛΟΠΡΕΠΗΣ ΛΗΞΙΣ ΤΩΝΑΓΩΝΩΝ ΤΗΣ ΕΒΔΟΜΗΣ ΒΑΛΚΑΝΙΚΗΣ ΕΠΟΠΟΙΪΑΣ

Ἡ χθεσινὴ ἐξαιρετικὴ λιακάδα ἐνόησε τὴν συγκέντρωσι τοῦ κόσμου, ὁ ὁποῖος ἀπὸ τὸ μεσημέρι ἄρχισε νὰ μπουλούκια μπουλούκια οἱ φιλαθλοι. Σὲ λίγο ὅλοι οἱ φιλαθλοι πλημμύρισαν τὸ Στάδιο καὶ ἀποθέωσαν τοὺς Βαλκανικοὺς ἀσσους στὴ μεγαλειώδη προσπάθεια τῆς ἐπικρατήσεώς των

Ἀπὸ τὸ μεσημέρι οἱ περισσότεροι διαστικοὶ ἄρχισαν νὰ προσέρχωνται μπουλούκια μπουλούκια οἱ φιλαθλοι.

Στὶς δύο ἡ ὥρα πάνω ἀπὸ 15 χιλιάδες εἶχαν συγκεντρωθῆ καὶ διεκέντρωνε ὁ Μαραθώνιος δρόμος, τὸ ἐθνικό μας αὐτὸ ἀγώνισμα.

Ἔπειτα ἡ συμμετοχὴ ὅλων τῶν ἀρχῶν καὶ ἡ παρουσία τῆς Α. Μ. τοῦ Βασιλέως, προσέδιδε ἀφθαστη μεγαλοπρέπεια.

Ἦταν καὶ πραγματικὰ ἐξαιρετικὴ ἡ χθεσινὴ ἡμέρα. Κυρίως ὅμως τὸ ἐνδιαφέρον τοῦ κόσμου τὸ συγκίνησε τὴν ἀξία τῶν ἀθλητῶν. Ἀλλοι ἔκλαιγαν ἀπὸ συγκίνηση καὶ ἄλλοι πηδοῦσαν κι' ἄλλοι περισσότερο ἐνθουσιώδεις φιλοῦσαν τοὺς διπλανούς των. Μὲ τὸ δίκηο τοὺς. Τὸ ἐπιστέγασμα τοῦ ἐθνικοῦ θριάμβου ἦταν ἡ νίκη μας στὸ Μαραθώνειο.

Καὶ τὸ πλῆθος ἐνθουσιασμένο καὶ συγκινημένο ἀκόμα ἀπὸ τὴν ἰκανοποίησι ποὺ τοῦδωσαν οἱ ἐκλεκτοί του, στάθηκε σὲ στάσι προσοχῆς ὅταν οἱ Ἐθνικοὶ ὕμνοι τῶν Βαλκανικῶν Κρατῶν συνόδευαν τὴν ὑποστολὴν τῶν σημαιῶν, καὶ διασκορπίστηκε τέλος ἀργὰ τὸ δρᾶδυ δοξολογῶντος τοὺς δημιουργοὺς τοῦ νέου Ἐθνικοῦ θριάμβου μας στὸ στίβο τῆς εἰρηνικῆς ἀμύλλας.

Μὰ δίπλα σ' αὐτὴν ἄφθαστος ὑπῆρξε καὶ ὁ θρίαμβος τῶν Ἑλληνικῶν χρωμάτων. Καὶ στὴ χθεσινὴ μέρα ὅπως καὶ στὶς προηγούμενες οἱ δαφνοστεφεῖς ἀσσοι μας κέρδισαν θριαμβευτικά, τόσο θριαμβευτικὰ μάλιστα ποὺ οἱ ἀντίπαλοί τους, ὑπεχρεώθησαν ν' ἀναγνωρίσουν τὴν ἀνωτερότητά μας.

Ἔξαλλος ἀπὸ ἐνθουσιασμὸ ὁ συγκεντρωμένος κόσμος ἀπεθέωσε χθὲς τοὺς νικητάς. Καὶ πρὸς τιμήν του πρέπει νὰ λεχθῆ ὅτι ἡ ἀποθέωσις ἦταν γιὰ ὅλους ἀδιακρίτως ἐθνικότητος.

Εἶνε ἀδύνατο νὰ περιγραφῆ τὸ τί ἔγινε ὅταν τὰ μεγάφωνα ἀνήγγειλαν πὼς οἱ μαραθωνοδρόμοι σὶ ἄλλοι πηδοῦσαν κι' ἄλλοι πλησιάζουν στὰ προπύλαια τοῦ σταδίου καὶ στὴν στροφὴ τῆς λεωφόρου Ἡρώδου τοῦ Ἀττικοῦ φάνηκε τὸ μπλὲ παντελονάκι τοῦ πρωτοῦ Ἕλληνος Μαραθωνοδρόμου ὁ ὁποῖος ἔφθασε πρῶτος στὸν ἱδρῶτα. Μὲ μιὰ φωνὴ ὅλος ὁ κόσμος ξεσηκώθηκε. Καθ' ἕνας ἔψαχνε νὰ ἀρῆ δικό του τρόπο κι' εὐγενικὴς ἀμύλλας γιὰ νὰ ἐκδηλώσῃ τὸν ἐνθουσιασμό του.

Ἄλλοι ἔκλαιγαν ἀπὸ συγκίνησι.

Η ΠΡΟΣΕΛΕΥΣΙΣ ΤΩΝ ΕΠΙΣΗΜΩΝ

Ἀπὸ τὶς 3 σχεδὸν ἄρχισε ἡ διεκδοχὴ προσέλευσις τῶν ἐπισήμων. Οἱ ὑπουργοί, ὁ Μητροπολίτης, οἱ πρεσβευταὶ τῶν Βαλκανικῶν Κρατῶν κι' ὅλες οἱ ἄλλες ἐπίσημες ἀρχὲς εἶχαν προσέλθει στὶς 3 καὶ 15, ὁπότε ἀφίχθη ὁ κ. Πρωθυπουργὸς γενόμενος ἐνθουσιωδῶς δεκτός.

Μετὰ τὰς 3 ἀκριβῶς ἡ μουσικὴ ἀκούστηκε νὰ παίζῃ τὸ βασιλικὸ ἐμβατήριο. Καὶ σ' ἕνα λεπτὸ ἡ Α. Μ. ὁ Βασιλεὺς ἔκαμε τὴν ἐμφάνισί του στὰ προπύλαια, ἐνῷ τὸ Στάδιο σειόταν ἀπὸ ἐπευφημίες καὶ χειροκροτήματα, γενόμενος δεκτὸς ἀπὸ τὸ Ὑπουργικὸ Συμβούλιο καὶ

(Συνέχεια εἰς τὴν ἑξῆς σελίδα)

Μυκωμένη ἀνθρωποθάλασσα οἱ φιλαθλοι πλημμύρισαν τὸ Στάδιο καὶ ἀποθέωσαν τοὺς Βαλκανικοὺς ἀσσους

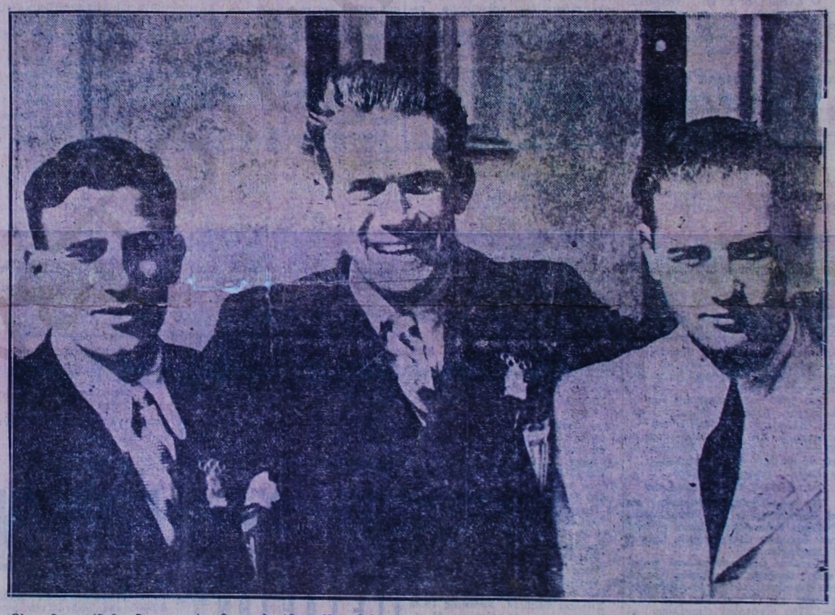

Οἱ τρεῖς πανέδοξοι δημιουργοὶ τοῦ μεγαλειώδους ἐθνικοῦ θριάμβου μας ὁ μεγαλειώδης Σύλλας, ὁ φοβερὸς Μάντικας καὶ ὁ ἡμίθεος Κυριακίδης

ο ἀπὸ τοὺς δυναμικωτέρους ξένους ἀσσους ὁ Τοῦρκος Βεϊσὺ καὶ ὁ Βούλγαρος Ντόϊτσεφ τοῦ ἅλματος ἐπὶ κοντῷ

Ὁ χθεσινὸς πανέδοξος θριαμβευτὴς τοῦ Ἱστορικοῦ Μαραθωνείου Στέλλιος Κυριακίδης σὲ μιὰ παπαιά του προπόνησι

φα, ἐν τούτοις οἱ Βαλκανικοὶ ἀθλητὲς δὲν ὑστέρησαν σὲ συγκέντρωσι κόσμου.

ἀρκῶς κατέφθασαν ἄλλοι πολυπληθέστεροι ὅσο πλησιάζε ἡ ὥρα τῶν ἀγώνων.

μεγαλοπρέπεια.

Οἱ ἕλληνες Μαραθωνοδρόμοι ποὺ μετέσχον χθὲς στὴ μεγαλειώδη κούρσα τοῦ Μαραθωνείου, καὶ ποὺ σκοτώθηκαν γιὰ ν' ἀντικρύσουν ἔστω κι' ἀπὸ μακρυὰ τὸ θρυλικὸ Κυριακίδη