



## Αξιοποίηση ψηφιακών χαρτών ως γεννητριών αφήγησης: το παράδειγμα των θεματικών εκθέσεων

Έλενα Λαγούδη, Εθνικό Κέντρο Τεκμηρίωσης & Ηλεκτρονικού Περιεχομένου

Webinar “12.000 τόποι: Ο ελληνικός πολιτισμός στον χάρτη του  
SearchCulture.gr” 26 Μαΐου 2023



## Χαρτογραφώντας τον πολιτισμό της Μικράς Ασίας

Μια περιήγηση στην Ανατολία μέσα από χάρτες



## Οι λαοί της Ανατολίας

Κοστούμια και καθημερινότητα στην Οθωμανική Αυτοκρατορία τον 16ο-20ο αιώνα



### Τρωάδα, Μυσία, Βιθυνία

Βορειοδυτική Μικρά Ασία: Μεταξύ δύο θαλασσών και ηπείρων



### Λυδία

Η χώρα που ανακάλυψε τα νομίσματα



### Πόντος

Κοιλίδα ελληνικού πολιτισμού



### Καππαδοκία

«Η χώρα των όμορφων αλόγων»



### Καρία

Το αρχαίο βασίλειο της Καρίας στη νοτιοδυτική Μικρά Ασία



### Ιωνία

Τα ανατολικά παράλια του Αιγαίου: Αιολίδα, Ιωνία, Δωρίς



### Κεντρική Μικρά Ασία

Λυκαονία, Φρυγία, Πισιδία, Γαλατία



### Λυκία, Παμφυλία, Κιλικία

Ο νότος της Μικράς Ασίας

SPIAGGIA

DELLA TORRE DI RETTIMO.

SCALA DI MIGLIA TRÈ.

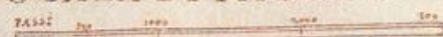

PUNTA DI S. GIOVANNI.

RETTIMO.

PLATANEAE.

SCALETTA.



OTZNIADAZZO.

TORRE DI SANGIUZZO.

TORRENTI.

Μεθοδολογία

VRISSINA

# Επιμέλεια αναλογικής έκθεσης



έρευνα



επιμελητική  
"απορία"



μακέτα με  
το  
εκθεσιακό  
αφήγημα



στήσιμο της  
έκθεσης





ΕΚΤ Θεματικές  
Εκθέσεις

Query

Αφήγηση

Χάρτης

Query

Αφήγηση

Χάρτης

Λέξη ή φράση  Στα βασικά πεδία

AND

Επιλέξτε φορείς

Επιλέξτε συλλογές

Επιλέξτε ΕΚΤ τύπους

OR

Επιλέξτε ΕΚΤ τόπους

OR

Επιλέξτε ΕΚΤ θέματα

OR

Επιλέξτε ΕΚΤ πρόσωπα  
ως δημιουργός   
ως αναφορά

OR

Επιλέξτε ιδιότητα  
προσώπου  
ως δημιουργός   
ως αναφορά

OR

Τύπος χρονικής  
αναζήτησης

Επιλέξτε ΕΚΤ Ιστορικές  
Περίοδους

Επιλέξτε άδειες χρήσης

## Θεματική έκθεση

Σύντομη ονομασία

Τίτλος στα Ελληνικά

Τίτλος στα Αγγλικά

Υπότιτλος στα Ελληνικά

Υπότιτλος στα Αγγλικά

Βασικό τεκμήριο

Σώμα στα Ελληνικά

Σώμα στα Αγγλικά

Σύνδεσμοι (ελληνικά)

Διεύθυνση:

Ετικέτα:



Query

Αφήγηση

Χάρτης



Πληκτρολογήστε λέξη ή φράση

Αναζήτηση

976 τεκμήρια

Χάρτης

Πλέγμα

### Φίλτρα αποτελεσμάτων

Καθαρισμός

ΕΚΤ Θέμα ▼ SI

Αναζήτηση θέματος

ΕΚΤ Τύπος τεκμηρίου ▼ SI

Αναζήτηση τύπου

ΕΚΤ Τόπος ▼ SI

Αναζήτηση τόπου

ΕΚΤ Πρόσωπο ▼ SI

Αναζήτηση προσώπου

δημιουργοί ή αναφερόμενοι

ΕΚΤ Χρονολόγηση ▼ SI

ΕΚΤ Ιστορική περίοδος ▼ SI

Φορέας / συλλογή ▼ SI

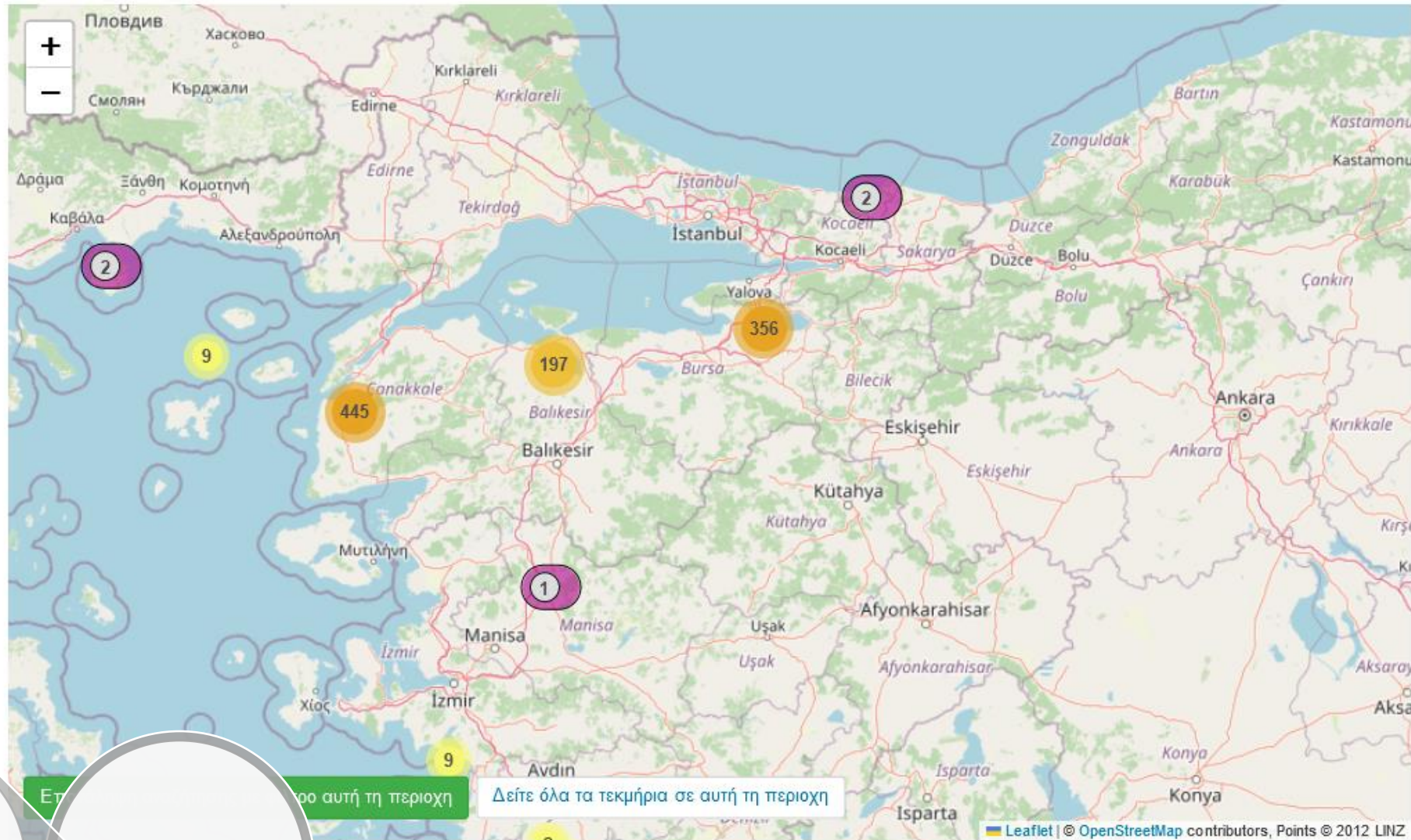

Query

Αφήγηση

Χάρτης

Περιοχή: 37.5184,23.9172 TO 42.1553,34.0576

1 - 30 από 976 τεκμήρια

# Τρωάδα, Μυσία, Βιθυνία

Βορειοδυτική Μικρά Ασία: Μεταξύ δύο θαλασσών και ηπείρων



Τα ερείπια του ναού του Πριάπου στη Λάμψακο, κοντά στο Τσανάκ Καλέ., CC BY-NC 4.0

Ίδρυμα Αικατερίνης Λασκαριδη

Στα νότια της **Προποντίδας** βρισκόταν η Μυσία και δυτικά της η **Τρωάδα**, τόπος ομηρικών μαχών και θρύλων. Ανατολικά της Τρωάδας ήταν η Μυγδονία. Στα παράλια της Μυσίας εκτεινόταν η Αιολίδα με τις 12 πόλεις της. Το νοτιότερο τμήμα της Μυσίας καλούνταν και «Τευθρανία», στην οποία άκμασε η **Πέργαμος**. Ήταν κυρίως ορεινές περιοχές, με πολλά δάση που πότιζαν οι πολυάριθμοι ποταμοί. Οι πιο γνωστοί σε εμάς είναι ο ιστορικός Γρανικός και ο Σκάμανδρος της Τροίας. Από τις περιοχές αυτές περνούσαν οι Ευρωπαϊοί περιηγητές του 19ου αιώνα για το κεντρικό τμήμα της Ανατολίας, ερχόμενοι από την *via militaris* και την *via Egnatia*.

Στη Μυσία υπήρχαν πολυάριθμες και ακμάζουσες πόλεις: το **Αδραμύτιο**, η Απολλωνία, η **Ασσος**, η **Κύζικος**, η **Λάμψακος**, η **Πέργαμος**, η Προκόννησος, η Στρατονίκεια, καθώς και οι πόλεις της Τρωάδας: **Αβυδος**, **Αλεξάνδρεια η Τρωάς**, το **Ίλιον**, Λάρισα, Σκαμάνδρεια, **Σκήψις** και άλλες. Οι Μυσοί, φυλή συγγενική με τους Φρύγες και τους Θράκες μνημονεύονται πρώτα από τον Όμηρο ως φίλοι και σύμμαχοι των Τρώων και εχθροί των Αχαιών. Είναι άλλος λαός από τους Μοισούς, λαό της Μοισίας, στα βόρεια Βαλκάνια, αν και οι δύο είχαν συγγένεια με τους Θράκες.

Η **Βιθυνία**, αν και έχει μακρά ιστορία, άκμασε τα Βυζαντινά χρόνια, τόσο λόγω εγγύτητας με την **Κωνσταντινούπολη**, αλλά και εξαιτίας της στρατηγικής θέσης στο δρόμο προς τους Ιερούς Τόπους και του καλού οδικού της δικτύου. Η **Νικομήδεια**, που παραλίγο να γίνει δεύτερη πρωτεύουσα επί Διοκλητιανού, η **Προύσα** με τα φημισμένα λουτρά που αγαπούσε η Αυτοκράτειρα Θεοδώρα και η οχυρή **Νίκαια** ήταν οι σημαντικότερες πόλεις της Βιθυνίας. Η Νίκαια, όπου έγιναν δύο από τις Οικουμενικές Συνόδους κατέστη Πρωτεύουσα της Ελληνικής μικρασιατικής Αυτοκρατορίας της Νίκαιας (1204-1259) μετά την άλωση της Κωνσταντινούπολης από τους Σταυροφόρους.

## Μάθετε περισσότερα :

- [Χαρτογραφώντας τον πολιτισμό της Μικράς Ασίας](#)

Η θεματική έκθεση περιλαμβάνει τεκμήρια από τους εξής φορείς: Ίδρυμα Αικατερίνης Λασκαριδη, Ελληνικό Λογοτεχνικό και Ιστορικό Αρχείο (ΕΛΙΑ)- Μορφωτικό Ίδρυμα Εθνικής Τραπέζης (ΜΙΕΤ), Λαογραφικό και Εθνομολογικό Μουσείο Μακεδονίας-Θράκης, Υπουργείο Πολιτισμού και Αθλητισμού - Διεύθυνση Διαχείρισης Εθνικού Αρχείου Μνημείων, Ιστορικό Αρχείο Προσφυγικού Ελληνισμού Δήμου Καλαμαριάς, Εθνικό Ίδρυμα Ερευνών και Μελετών «Ελευθέριος Κ. Βενιζέλος», Ινστιτούτο Ιστορικών Ερευνών (ΙΙΕ/ΕΙΕ), Αμερικανική Σχολή Κλασικών Σπουδών, Πανεπιστήμιο Κρήτης, Ακαδημία Αθηνών, Ίδρυμα Ωνάση, Εθνικό και Καποδιστριακό Πανεπιστήμιο Αθηνών, Πελοποννησιακό Λαογραφικό Ίδρυμα “Βασίλειος Παπαντωνίου”, Εθνικό Κέντρο Τεκμηρίωσης & Ηλεκτρονικού Περιεχομένου (ΕΚΤ), Ίδρυμα Βαρώνου Μιχαήλ Τσιτίσα, Ταμείο Αρχαιολογικών Πόρων και Απαλλοτριώσεων, Εφορεία Αρχαιοτήτων Μεσσηνίας, Ιστορική & Εθνομολογική Εταιρεία της Ελλάδος (ΕΙΜ), Εβραϊκό Μουσείο της Ελλάδος

# Troad, Mysia, Bithynia

North-west Asia Minor: Between two seas and two continents



Τα ερείπια του ναού του Πριάπου στη Λάμψακο, κοντά στο Τσανάκ Καλέ, CC BY-NC 4.0

Aikaterini Laskaridis Foundation

To the south of the Propontis was Mysia and to the west of it was **Troas**, the site of Homeric battles and legends. East of the Troas was Mygdonia. On the shores of Mysia stretched Aeolis with its 12 cities. The southernmost part of Mysia was also called "Teuthrania", in which **Pergamos** flourished. These were mainly mountainous regions, with vast forests watered by numerous rivers. The most famous are the historical Granikos and Scamander of Troy. The European travelers of the 19th century for the central part of Anatolia passed through these areas, coming from the *via militaris* and *via Egnatia*.

In Mysia there were numerous and flourishing cities: **Adramyttio**, Apollonia, **Assos**, **Kyzikos**, **Lampsacus**, **Pergamos**, Proconnisos, Stratoniceia, as well as the cities of Troy: **Abydos**, **Alexandria Troas**, **Troy/ Ilion**, Larissa, Scamandria, **Skipsis** and others. The Mysoi, a tribe related to the Phrygians and Thracians, are first mentioned by Homer as friends and allies of the Trojans and enemies of the Greeks. They are a different people from the Moesians, a people of Moesia, in the northern Balkans, although both were related to the Thracians.

**Bithynia**, although it has a long history, flourished in the Byzantine years, both because of its proximity to **Constantinople**, but also because of its strategic position on the way to the Holy Land and its good road network. **Nicomedia**, which almost became the second capital under Diocletian, **Bursa** with its famous baths loved by Empress Theodora and the fortress of Nicaea were the most important cities of Bithynia. **Nicaea**, where two of the Ecumenical Councils were held, became the Capital of the Greek Empire of Nicaea (1204-1259) after the fall of Constantinople by the Crusaders.

## Find out more :

- [Mapping cultural heritage in Asia Minor](#)

*The exhibition contains items from the following institutions: Aikaterini Laskaridis Foundation, Hellenic Literary and Historical Archive - Cultural Foundation of the National Bank Of Greece, Folklife and Ethnological Museum of Macedonia-Thrace, Ministry of Culture and Sports - Directorate for the Administration of the National Archive of Monuments, Historical Archives of Greek Refugees, Municipality of Kalamaria, National Research Foundation "Eleftherios K. Venizelos", Institute of Historical Research (IHR/NHRF), American School of Classical Studies at Athens, University of Crete, Academy of Athens, Onassis Foundation, National and Kapodistrian University of Athens, "V. Papantoniou" Peloponnesian Folklore Foundation, National Documentation Centre (EKT), Baron Michael Tossizza Foundation, Archaeological Receipts and Expropriations Fund, The Ephorate of Antiquities of Messinia, Historical and Ethnological Society of Greece, Jewish Museum of Greece*

Πληκτρολογήστε λέξη ή φράση

Αναζήτηση

## Φίλτρα αποτελεσμάτων

↓<sub>2</sub> ↓<sub>1</sub> Καθαρισμός

EKT Θέμα ▾

S

Αναζήτηση θέματος

EKT Τύπος τεκμηρίου ▾

S

Αναζήτηση τύπου

EKT Τόπος ▾

S

Αναζήτηση τόπου

EKT Πρόσωπο ▾

S

Αναζήτηση προσώπου

δημιουργοί ή αναφερόμενοι

EKT Χρονολόγηση ▾

EKT Ιστορική περίοδος ▾

S

Φορέας / συλλογή ▾

976 τεκμήρια

Χάρτης

Πλέγμα

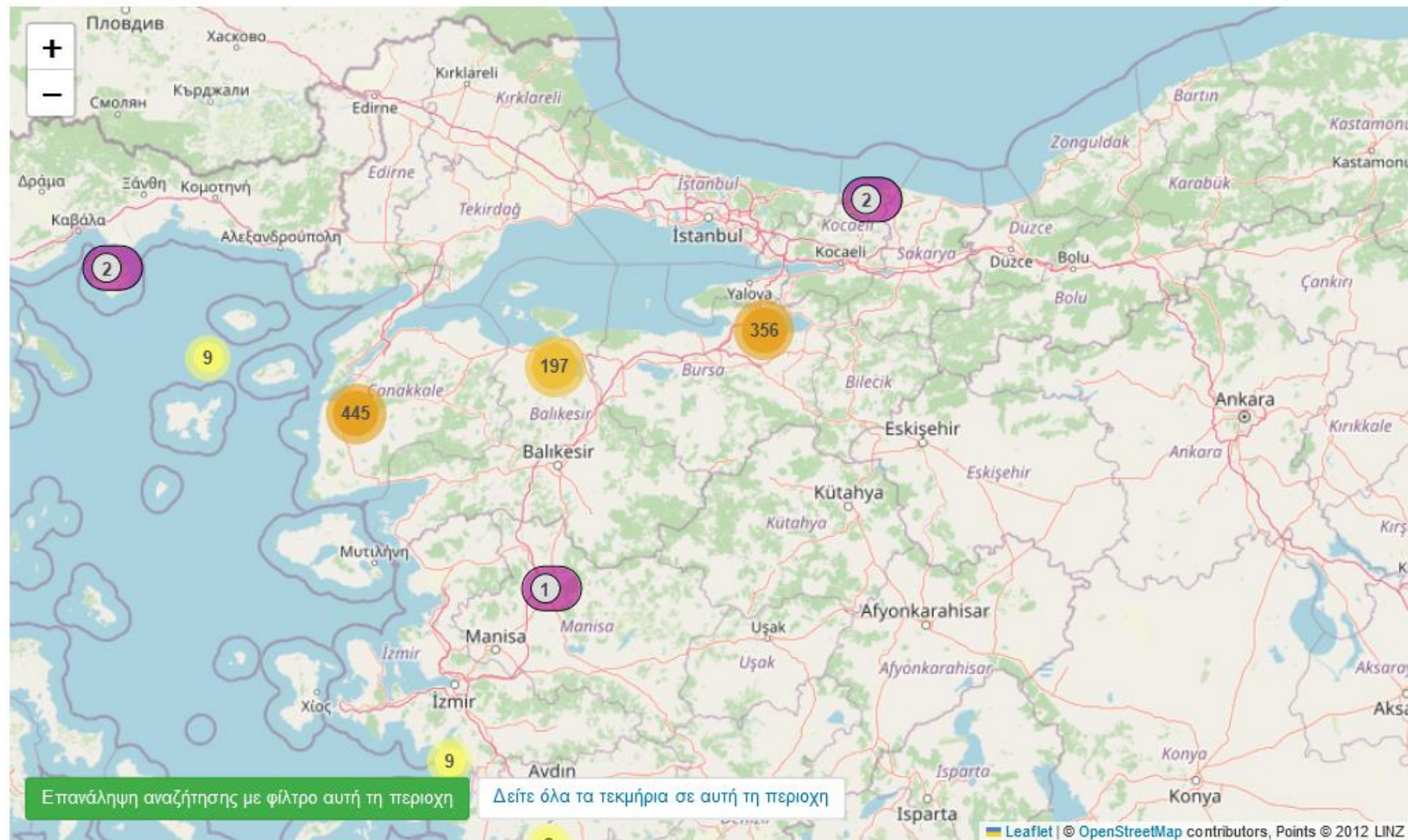

Συντεταγμένες πλαισίου: 37.5184,23.9172 TO 42.1553,34.0576



1 - 30 από 976 τεκμήρια



**Νικομήδεια (Ιζμίτ).** Άποψη της κεντρικής λεωφόρου "Χαμιδιέ" με τα αρχοντικά.

ΕΚΤ χρονολόγηση  
1919

ΕΚΤ τύπος τεκμηρίου

Ταχυδρομική κάρτα

Δημιουργός

Fruchtermann, Max

Άδεια χρήσης αρχείου

CC BY-NC-ND 4.0 GR

Φορέας

Ιστορικό Αρχείο Προσφυγικού Ελληνισμού ...

Συλλογή

Αποθετήριο Ιστορικού Αρχείου Προσφυγικο...

[| αποθετήρια ΕΚΤ](#)

RDF



**Άποψη του ναύσταθμου της Νικομήδειας (Ιζμίτ).**

ΕΚΤ χρονολόγηση  
1910

ΕΚΤ τύπος τεκμηρίου

Ταχυδρομική κάρτα

Δημιουργός

Thausis-Zade Mehmed Nazif

Άδεια χρήσης αρχείου

CC BY-NC-ND 4.0 GR

Φορέας

Ιστορικό Αρχείο Προσφυγικού Ελληνισμού ...

Συλλογή

Αποθετήριο Ιστορικού Αρχείου Προσφυγικο...

[| αποθετήρια ΕΚΤ](#)

RDF



**Άποψη του λιμανιού της Νικομήδειας (Ιζμίτ).** Στο βάθος το τζαμί Iskele.

ΕΚΤ χρονολόγηση  
1910

ΕΚΤ τύπος τεκμηρίου

Ταχυδρομική κάρτα

Δημιουργός

Thausis-Zade Mehmed Nazif

Άδεια χρήσης αρχείου

CC BY-NC-ND 4.0 GR

Φορέας

Ιστορικό Αρχείο Προσφυγικού Ελληνισμού ...

Συλλογή

Αποθετήριο Ιστορικού Αρχείου Προσφυγικο...

[| αποθετήρια ΕΚΤ](#)

RDF



**Συλλογή Δάρτζαλη Βάσου.**

ΕΚΤ χρονολόγηση  
1918

ΕΚΤ τύπος τεκμηρίου

Φωτογραφία

Δημιουργός

Άγνωστος

Άδεια χρήσης αρχείου

CC BY-NC-ND 4.0 GR

Φορέας

Ιστορικό Αρχείο Προσφυγικού Ελληνισμού ...

Συλλογή

Αποθετήριο Ιστορικού Αρχείου Προσφυγικο...

[| αποθετήρια ΕΚΤ](#)

RDF



**Συλλογή Δάρτζαλη Βάσου.**

ΕΚΤ χρονολόγηση  
1920

ΕΚΤ τύπος τεκμηρίου

Φωτογραφία

Δημιουργός

Άγνωστος

Άδεια χρήσης αρχείου

CC BY-NC-ND 4.0 GR

Φορέας

Ιστορικό Αρχείο Προσφυγικού Ελληνισμού ...

Συλλογή

Αποθετήριο Ιστορικού Αρχείου Προσφυγικο...

[| αποθετήρια ΕΚΤ](#)

RDF



**Vue générale. Souvenir d' Ismidt (Nicomédie).**

ΕΚΤ τύπος τεκμηρίου  
Ταχυδρομική κάρτα, Φωτογραφία

Άδεια χρήσης αρχείου

CC BY 4.0

Φορέας

Ελληνικό Λογοτεχνικό και Ιστορικό Αρχείο (...)

Συλλογή

Ψηφιοποιημένες Συλλογές του Ελληνικού Λ...

RDF



**Γενική άποψη της Νικομήδειας (Ιζμίτ)**

ΕΚΤ χρονολόγηση  
1910

ΕΚΤ τύπος τεκμηρίου

Ταχυδρομική κάρτα

Δημιουργός

Thausis-Zade Mehmed Nazif

Άδεια χρήσης αρχείου

CC BY-NC-ND 4.0 GR

Φορέας

Ιστορικό Αρχείο Προσφυγικού Ελληνισμού ...

Συλλογή

Αποθετήριο Ιστορικού Αρχείου Προσφυγικο...

[| αποθετήρια ΕΚΤ](#)

RDF



**Συλλογή Ροδίτη Αντώνη.**

ΕΚΤ χρονολόγηση  
1920

ΕΚΤ τύπος τεκμηρίου

Φωτογραφία

Δημιουργός

Άγνωστος

Άδεια χρήσης αρχείου

CC BY-NC-ND 4.0 GR

Φορέας

Ιστορικό Αρχείο Προσφυγικού Ελληνισμού ...

Συλλογή

Αποθετήριο Ιστορικού Αρχείου Προσφυγικο...

[| αποθετήρια ΕΚΤ](#)

RDF



**Οθωμανική διοικητική διαίρεση της επαρχίας Νικομήδειας (χάρτης).**

ΕΚΤ χρονολόγηση  
1910

ΕΚΤ τύπος τεκμηρίου

Ταχυδρομική κάρτα

Δημιουργός

Άγνωστος

Άδεια χρήσης αρχείου

CC BY-NC-ND 4.0 GR

Φορέας

Ιστορικό Αρχείο Προσφυγικού Ελληνισμού ...

Συλλογή

Αποθετήριο Ιστορικού Αρχείου Προσφυγικο...

[| αποθετήρια ΕΚΤ](#)

RDF



**Souvenir d' Ismidt (Nicomédie). Caserne.**

ΕΚΤ χρονολόγηση  
1902

ΕΚΤ τύπος τεκμηρίου

Ταχυδρομική κάρτα, Φωτογραφία

Άδεια χρήσης αρχείου

CC BY 4.0

Φορέας

Ελληνικό Λογοτεχνικό και Ιστορικό Αρχείο (...)

Συλλογή

Ψηφιοποιημένες Συλλογές του Ελληνικού Λ...

RDF



**Kiosque impérial à Ismidt.**

ΕΚΤ χρονολόγηση  
1912

ΕΚΤ τύπος τεκμηρίου

Ταχυδρομική κάρτα, Φωτογραφία

Άδεια χρήσης αρχείου

CC BY 4.0

Φορέας

Ελληνικό Λογοτεχνικό και Ιστορικό Αρχείο (...)

Συλλογή

Ψηφιοποιημένες Συλλογές του Ελληνικού Λ...

RDF



**Μικρασιατική εκστρατεία, στιγμήτύπο από την εκκένωση της Νικομήδειας. Πλήθος αναμένει στο λιμάνι την επιβίβαση σε**

ΕΚΤ χρονολόγηση  
1921

ΕΚΤ τύπος τεκμηρίου

Φωτογραφία

Άδεια χρήσης αρχείου

CC BY 4.0

Φορέας

Ελληνικό Λογοτεχνικό και Ιστορικό Αρχείο (...)

Συλλογή

Ψηφιοποιημένες Συλλογές του Ελληνικού Λ...

RDF

+

-



Λυκία, Παμφυλία, Κιλικία  
Ο νότος της Μικράς Ασίας

2

4

1

1

1

18

1

Ασία ▶ Τουρκία ▶ Επαρχία Απάλειας  
Σίδη Οικισμός  
Side | Σίδη Παμφυλίας

---

**Όψη και κάτοψη του αρχαίου θεάτρου της Σίδης.**  
1817  
Εικονογράφηση

---

**Χάρτης των ερειπίων της Σίδης.**  
1817  
Εικονογράφηση

---

[Δείτε όλα τα τεκμήρια](#)

Επιπρόσθετη αναζήτηση με φίλτρο αυτή τη στιγμή

Δείτε όλα τα τεκμήρια σε αυτή τη στιγμή



### Κεντρική Μικρά Ασία

Λυκαονία, Φρυγία, Πισιδία, Γαλατία

Ασία ▶ Τουρκία

Επαρχία Ισπάρτας 

Διοικητική διαίρεση πρώτου βαθμού

Isparta | Isparta Province



Στραμώνιο (*Datura stramonium*) από  
το Μπουρντούρ και ύαινα από την...

1720

Εικονογράφηση



Άποψη της Σπάρτης της Μικράς  
Ασίας και των κορυφών του...

1838

Εικονογράφηση

[Δείτε όλα τα τεκμήρια](#)

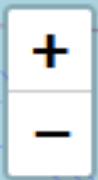

«Ἡροδότου Ἀλικαρνησέος ἱστορίας ἀπόδεξις ἦδε, ὡς μῆτε τὰ γενόμενα ἐξ ἀνθρώπων τῷ χρόνῳ ἐξίτηλα γένηται, μῆτε ἔργα μεγάλα τε καὶ θωμαστά, τὰ μὲν Ἕλλησι, τὰ δὲ βαρβάροισι ἀποδεχθέντα, ἀκλέα γένηται, τὰ τε ἄλλα καὶ δι' ἣν αἰτίην ἐπολέμησαν ἀλλήλοισι.» Ἱστορία (1.1.1-1.4.4)

Ο Ηρόδοτος από την Αλικαρνασσό εκθέτει εδώ τις έρευνές του, για να μη ξεθωριάσει με τα χρόνια ό,τι έγινε από τους ανθρώπους, μήτε έργα μεγάλα και θαυμαστά, πραγματοποιημένα άλλα από τους Έλληνες και άλλα από τους βαρβάρους, να σβήσουν άδοξα· ιδιαίτερα γίνεται λόγος για την αιτία που αυτοί πολέμησαν μεταξύ τους.

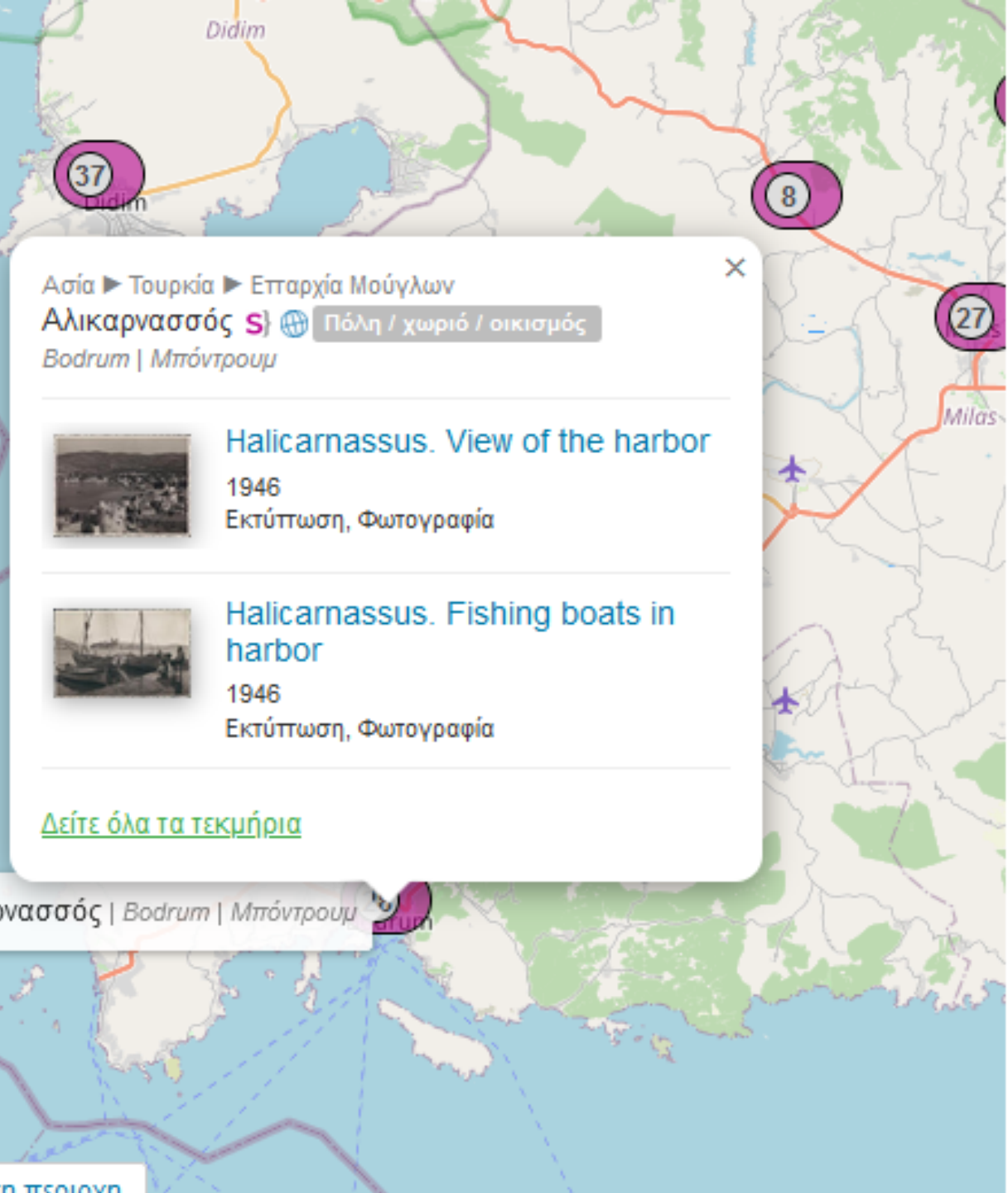

Ασία ▶ Τουρκία ▶ Επαρχία Μούγλων

**Αλικαρνασσός**  Πόλη / χωριό / οικισμός

Bodrum | Μπόντρουμ

---

 **Halicarnassus. View of the harbor**  
1946  
Εκτύπωση, Φωτογραφία

---

 **Halicarnassus. Fishing boats in harbor**  
1946  
Εκτύπωση, Φωτογραφία

---

[Δείτε όλα τα τεκμήρια](#)

Αλικαρνασσός | Bodrum | Μπόντρουμ



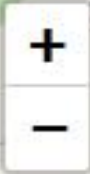

Ασία ▶ Τουρκία ▶ Επαρχία Αμάσειας  
**Αμάσεια**   Πόλη / χωριό / οικισμός  
 Amasya



**Κάστρο στην Ακρόπολη της Αμάσειας**

1982  
 Φωτογραφία



**Αμάσεια. Τάφοι Μιθριδατών**

1982  
 Φωτογραφία

[Δείτε όλα τα τεκμήρια](#)

**STRABONIS**  
 RERUM GEOGRAPHICARUM  
 LIBRI XVII.

ISAACVS CASAVBONVS recensuit, summoque studio & diligentia, ope etiam veterum codicum, emendauit, ac Commentariis illustrauit, & fecundis curis cumulatè exornauit, quæ nunc primum prodeunt.

Adiuncta est etiam **GUILLIELMI XYLANDRI** *Geographica Latina* scripta ab eodem Casaubono veteris.

Accedit **FRED. MOXELLII** Professorum Reg. Decani, in eundem Geographum Obiitatio.

Adiunctæ sunt etiam *Notæ* etiam *Geographicae* quæ ad **STRABONIS** *Geographiam* pertinent.



Lutetiae Panfiorum, Typis Regiis.

M. DCXX.

CPM PRIVILEGIO REGIS CHRISTIANISSIMI.

Αμάσεια | Amasya



Λυκία, Παμφυλία, Κιλικία  
Ο νότος της Μικράς Ασίας

Ασία ▶ Τουρκία ▶ Επαρχία Μούγλων

Τλως  Αρχαιολογικός / προϊστορικός Χώρος  
Tlos



Λυκιακός τάφος στην Τλω.

1839  
Εικονογράφηση



Λαξευτοί τάφοι στην ακρόπολη της Τλω.

1839  
Εικονογράφηση

[Δείτε όλα τα τεκμήρια](#)

Köprülū  
Kanyon  
Millî Parkı

Derebucak

Yalihüyük

Ahırlı

Güneysinır

Kazımkarabekir

Ασία ▶ Τουρκία ▶ Επαρχία Απάλαιας

Αλάνια  Πόλη / χωριό / οικισμός

*Alanya* | *Αλάγια* | *Κορακήσιον* | *Αλάνια*



Οχυρωμένοι γκρεμοί στην Αλάνια  
στην ακτή της Καραμανίας (Μικρ...

1836 - 1838

Εικονογράφηση



Άποψη της Αλάνιας, αρχαίου  
Κορακησίου.

1817

Εικονογράφηση

[Δείτε όλα τα τεκμήρια](#)

Αλάνια | *Alanya* | *Αλάγια* | *Κορακήσιον* | *Αλάνια*



Λυκία, Παμφυλία, Κιλικία

Ο νότος της Μικράς Ασίας

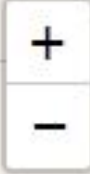

### Καππαδοκία

«Η χώρα των όμορφων αλόγων»

Asia ▶ Turkey ▶ Nevşehir Province ▶ Cappadocia  
Anatolian Cappadocia S ⓘ Οικισμός  
Kaymaklı Underground City | Ανακού

---

 Ενδυμασίες των κατοίκων του Ινεγί της Καππαδοκίας.  
1882  
Εικονογράφηση

---

[Δείτε όλα τα τεκμήρια](#)

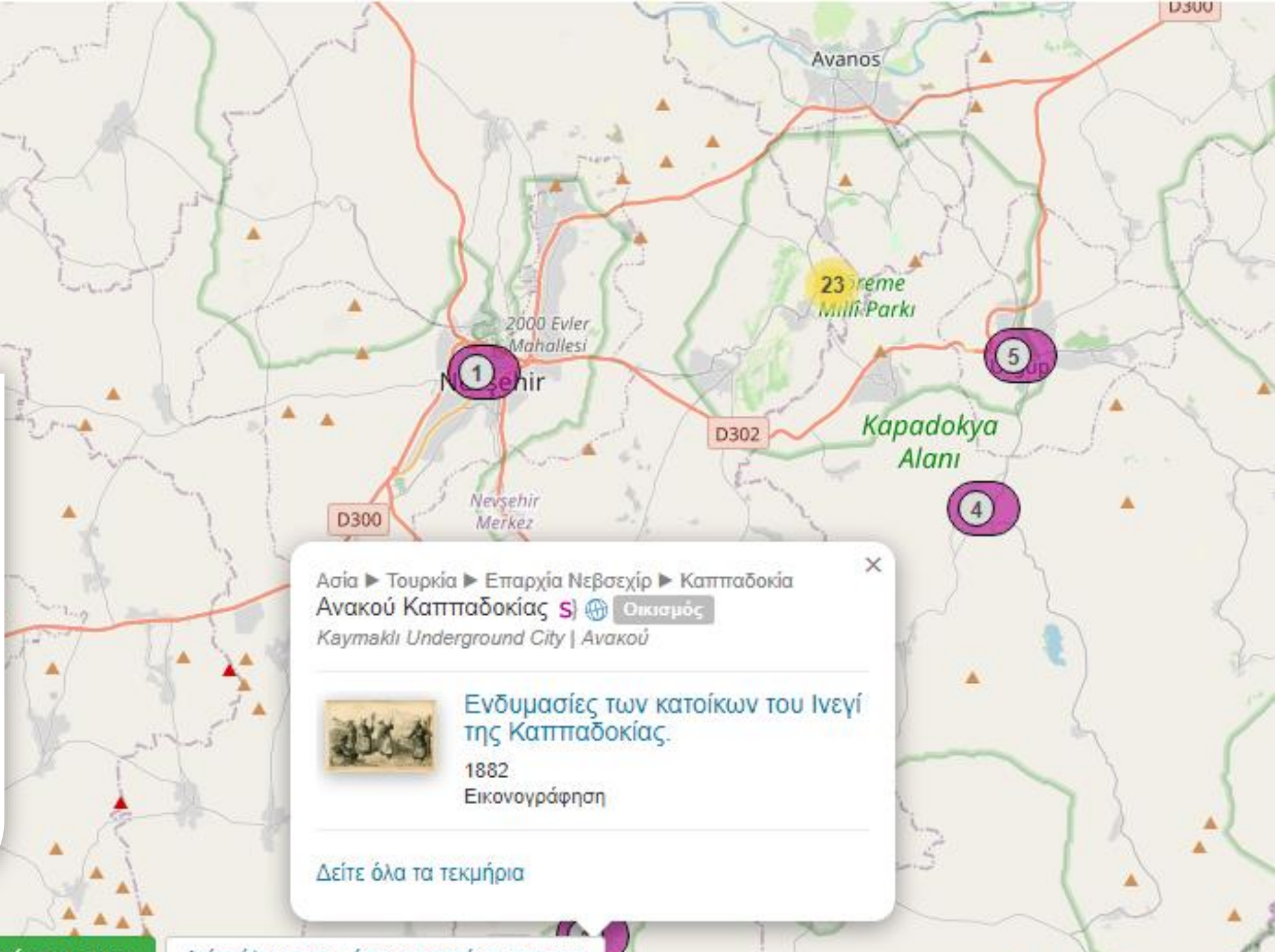

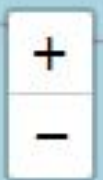

Ασία ▶ Τουρκία ▶ Προύσα  
 Όλυμπος της Βιθυνίας  **Βουνό / οροσειρά**  
 Ulu Dağ | Uludağ | Bithynian Olympus

---

**Βουνίσιοι, μέλη ατάκτων στρατιωτικών σωμάτων, από τον...**  
 1833  
 Εικονογράφηση

---

[Δείτε όλα τα τεκμήρια](#)



### Οι λαοί της Ανατολίας

Κοστούμια και καθημερινότητα στην Οθωμανική Αυτοκρατορία τον 16ο-20ο αιώνα



**Stamboul, vue prise de la mer.**

EKT τύπος τεκμηρίου  
 Ταχυδρομική κάρτα, Φωτογραφία

---

Δημιουργός  
 Sébah, Pascal & Joaillier (Sébah & Joaillier...)

---

Άδεια χρήσης αρχείου  
 CC BY 4.0

---

Φορέας  
 Ελληνικό Λογοτεχνικό και Ιστορικό Αρχείο (E...)

---

Συλλογή  
 Ψηφιοποιημένες Συλλογές του Ελληνικού Λογ...

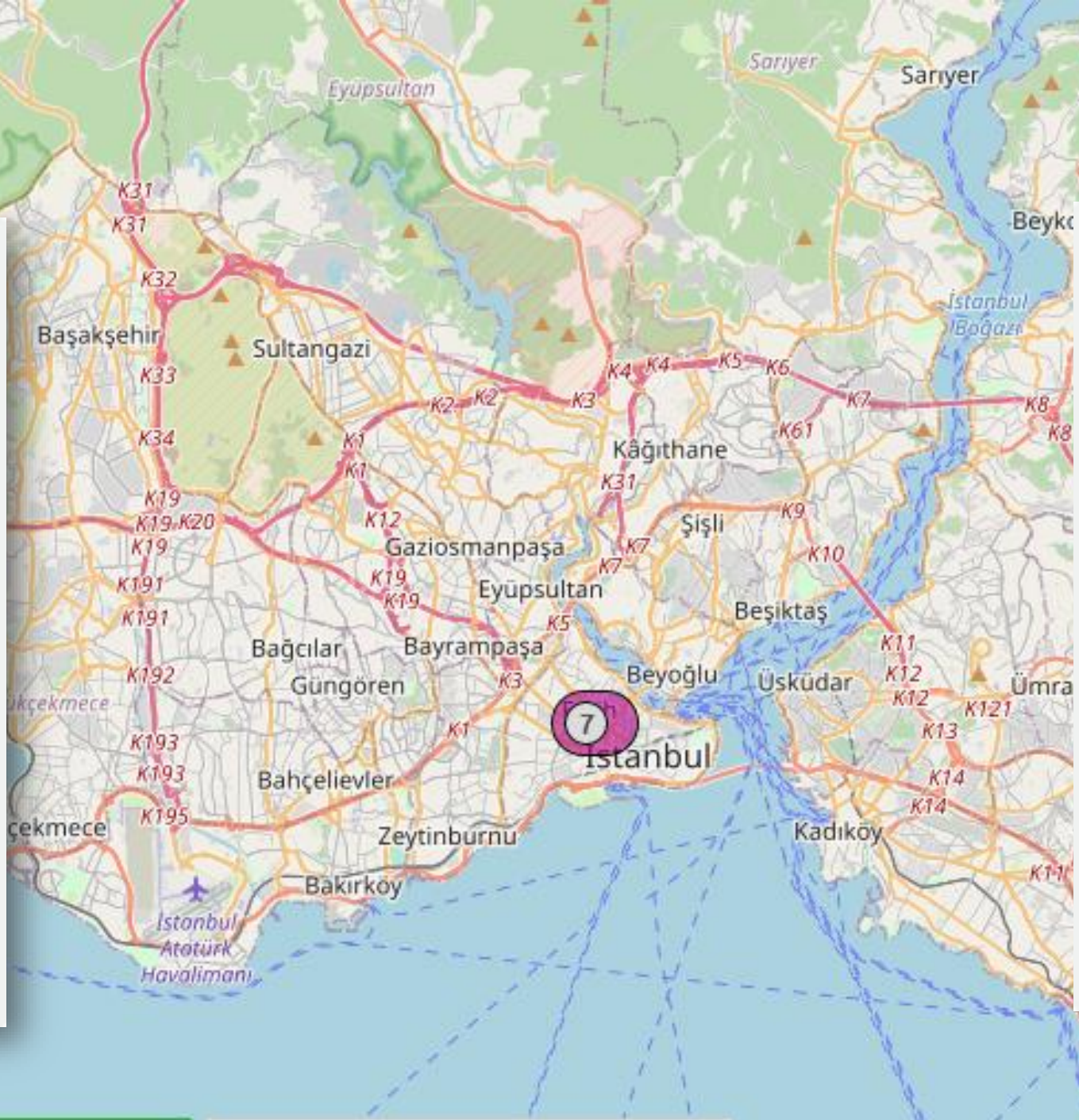

**Fanar, Constantinople.**

EKT χρονολόγηση  
 1907

---

EKT τύπος τεκμηρίου  
 Ταχυδρομική κάρτα, Φωτογραφία

---

Δημιουργός  
 Sébah, Pascal & Joaillier (Sébah & Joaillier...)

---

Άδεια χρήσης αρχείου  
 CC BY 4.0

---

Φορέας  
 Ελληνικό Λογοτεχνικό και Ιστορικό Αρχείο (E...)

---

Συλλογή  
 Ψηφιοποιημένες Συλλογές του Ελληνικού Λογ...





### Το λιμάνι.

ΕΚΤ τύπος τεκμηρίου

Φωτογραφία

Δημιουργός

Zangaki, George & Constantin ( Frères Zan...

Άδεια χρήσης αρχείου

CC BY 4.0

Φορέας

Ελληνικό Λογοτεχνικό και Ιστορικό Αρχείο (E...

Συλλογή

Ψηφιοποιημένες Συλλογές του Ελληνικού Λογ...

RDF

Αλεξάνδρεια | Alexandria



### Άποψη της πόλεως κοντά στο λιμάνι, μιναρές.

ΕΚΤ τύπος τεκμηρίου

Φωτογραφία

Δημιουργός

Zangaki, George & Constantin ( Frères Zan...

Άδεια χρήσης αρχείου

CC BY 4.0

Φορέας

Ελληνικό Λογοτεχνικό και Ιστορικό Αρχείο (E...

Συλλογή

Ψηφιοποιημένες Συλλογές του Ελληνικού Λογ...

RDF



**Η Μικρασιατική Εκστρατεία**  
 Οι επιχειρήσεις του Ελληνικού Στρατού στη Μικρά Ασία και η κατάρρευση του μετώπου

Ασία ▶ Τουρκία ▶ Επαρχία Κιουτάχειας  
**Καρά Σεχέρ**   Οικισμός  
 Karaşehir

---



**Ο ελληνικός στρατός στο Καρά Σεχέρ (πρώην στρατηγείο Ισμέτ)**  
 1921  
 Φωτογραφία

---

**Στατόπεδο στο Καρά Σεχέρ (πρώην Στρατηγείο Ισμέτ)**  
 1919 - 1922  
 Φωτογραφία

---

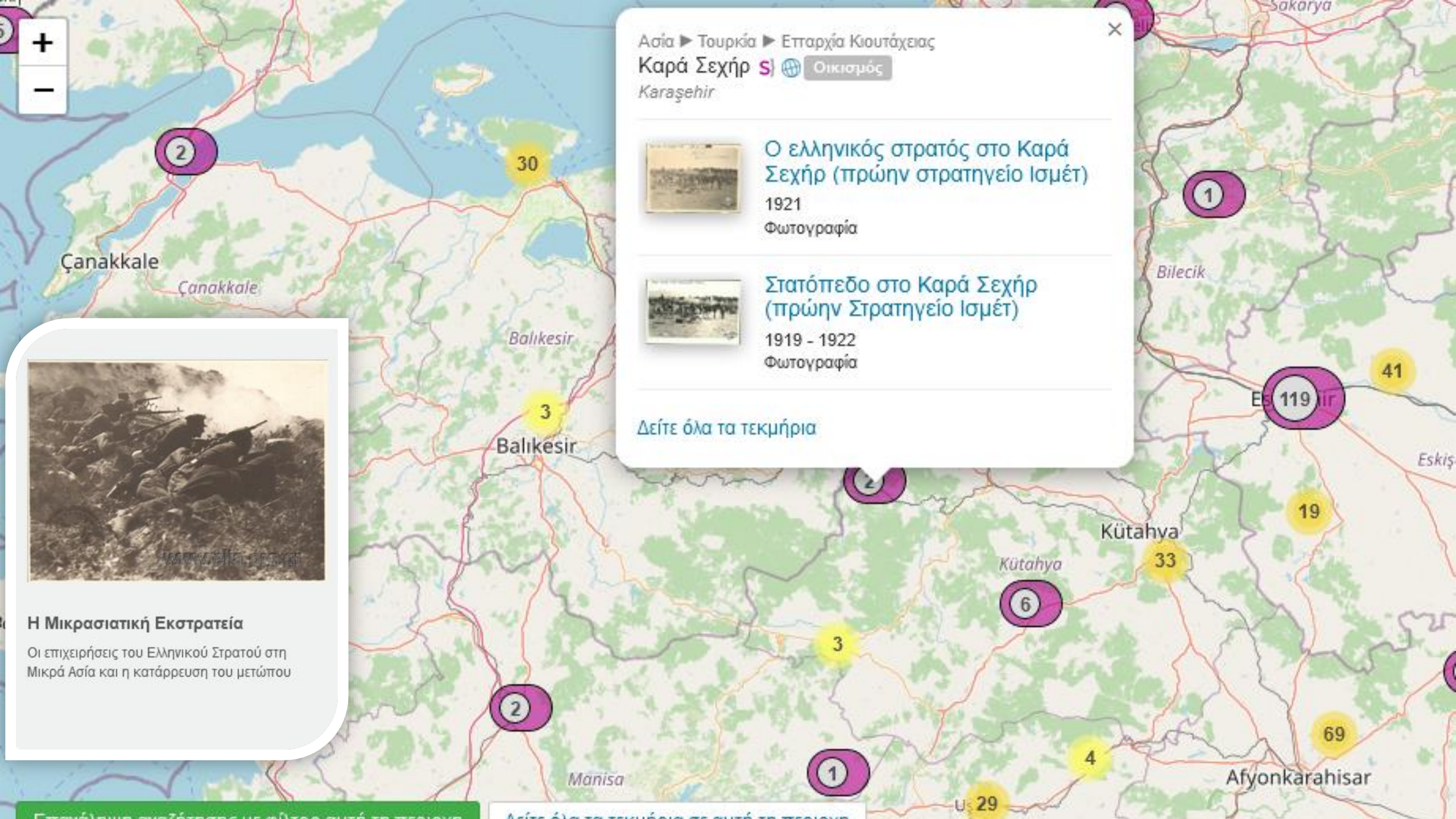
[Δείτε όλα τα τεκμήρια](#)







26

17



Πόντος  
Κοιτίδα ελληνικού πολιτισμού

Ασία ▶ Τουρκία ▶ Επαρχία Κερασούντας  
Κερασούντα   Πόλη / χωριό / οικισμός  
Giresun



Συλλογή Ακριτίδου Νίκη (ΦΙΑΠΕ 2003)

1909  
Φωτογραφία



Συλλογή Πασαλίδου Ιωάννα (No3)

1915  
Φωτογραφία

[Δείτε όλα τα τεκμήρια](#)

Η χαρτογράφηση ιστοριών προσφύγων μπορεί «... να αποσαφηνίσει συναρπαστικά ταξίδια ζωής και να εντοπίσει σημεία πυκνότητας- δηλαδή, τοποθεσίες πλούσιες σε αξίες, προσωπικές αντιλήψεις, προβολές ταυτότητας ή/και συναισθηματικές εμπειρίες», Rossetto, 2014.

11

12

34

21

9

Trabzon  
Trabzon  
1.012

Gümüşhane

# Η πέτρα της μάγισσας

URI: [https://www.searchculture.gr/aggregator/edm/medusa/000114-123\\_11032](https://www.searchculture.gr/aggregator/edm/medusa/000114-123_11032)

[RDF/XML](#) [JSON-LD](#)



Τίτλος Η πέτρα της μάγισσας (EL)

Συντελεστής Εύξεινος Λέσχη Βέροιας (EL)

Τύπος Image

[Φωτογραφία \(EL\)](#) s}

EKT

Γεωγραφική κάλυψη

Ασία ▶ Τουρκία ▶ Επαρχία Γκιουμουσχανε

[Σάντα Πόντου](#) s} [Οικισμός](#)

*Dumanlı | Ντουμανλί | Σάντα*

EKT



Το τεκμήριο παρέχεται από τον φορέα :



Δημόσια Κεντρική Βιβλιοθήκη της Βέροιας



Αποθετήριο :

[Μέδουσα](#)

**Δείτε την πρωτότυπη σελίδα τεκμηρίου**

Ο σύνδεσμος στην καρτέλα τεκμηρίου στο αποθετήριο δεν είναι διαθέσιμος προσωρινά λόγω τεχνικών εργασιών στον ιστότοπο του φορέα\*

★ **Χρησιμοποιήστε**

το αρχείο ή την εικόνα προεπισκόπησης σύμφωνα με την άδεια χρήσης :

[In Copyright \(InC\)](#)

# Υφαντική εις τους Αγίους Θεοδώρους, της νήσου Ίμβρου.



URI: <https://www.searchculture.gr/aggregator/edm/pergamos/000111-3530>

[RDF/XML](#) [JSON-LD](#)



**Τίτλος** Υφαντική εις τους Αγίους Θεοδώρους, της νήσου Ίμβρου. (EL)

**Δημιουργός** Ερμιόνη Σταυροπούλου (EL)

**Τύπος** folklore\_manuscript  
Χειρόγραφο Λαογραφίας (EL)  
Folklore Manuscript (EN)

**Χειρόγραφο (EL)** [s](#)

EKT

**Ημερολόγιο/Σημειωματάριο (EL)** [s](#)



Το τεκμήριο παρέχεται από τον φορέα :



[Εθνικό και Καποδιστριακό Πανεπιστήμιο Αθηνών](#)

Αποθετήριο :

[Πέργαμος | Αποθετήριο Εθνικού & Καποδιστριακού Πανεπιστημίου Αθηνών](#)

PERGAMOS



**Δείτε την πρωτότυπη σελίδα τεκμηρίου**

στον ιστότοπο του αποθετηρίου του φορέα για περισσότερες πληροφορίες και για να δείτε όλα τα ψηφιακά αρχεία του τεκμηρίου\*



**Χρησιμοποιήστε**

το αρχείο ή την εικόνα προεπισκόπησης σύμφωνα με την άδεια χρήσης :

[CC BY-NC-ND 4.0 GR](#)

Αναφορά Δημιουργού-Μη Εμπορική Χρήση-Όχι Παράγωγα

## Γεωγραφική κάλυψη

Άγιοι Θεόδωροι Ίμβρου (EL)

Μικρά Ασία (EL)

Ασία ► Τουρκία ► Επαρχία Τσανάκκαλε

EKT

**Ίμβρος** [s](#) [Nήσι](#)

İmbros

