



Search Culture.gr

12.000 τόποι: Ο ελληνικός πολιτισμός στον χάρτη

WEBINAR

26.5.2023 | 14:00-16:00

EKT

ΕΘΝΙΚΟ ΚΕΝΤΡΟ ΤΕΚΜΗΡΙΩΣΗΣ &
ΗΛΕΚΤΡΟΝΙΚΟΥ ΠΕΡΙΕΧΟΜΕΝΟΥ

Βασικές οδηγίες

Κατά τη διάρκεια της εκδήλωσης

- Q&A για ερωτήσεις (όνομα, φορέας)
- Βιντεοσκόπηση εκδήλωσης

Μετά την εκδήλωση

Email με λινκ στο βίντεο

Δεν θα δοθούν βεβαιώσεις παρακολούθησης

Πρόγραμμα

14.10 - 14.20	Εισαγωγή και συντονισμός Δρ Χάρης Γεωργιάδης Επιστημονικός υπεύθυνος SearchCulture.gr, ΕΚΤ
14.20 - 14.35	12.000 τόποι: παρουσίαση της νέας έκδοσης του SearchCulture.gr Γεωργία Αγγελάκη Υπεύθυνη Ανάπτυξης του Δικτύου SearchCulture.gr, ΕΚΤ
14.35 - 14.50	Γεωγραφικά δεδομένα στην πολιτιστική τεκμηρίωση: το μεθοδολογικό πλαίσιο των σημασιολογικών εμπλουτισμών σε τόπους Έλενα Λαγούδη Επιμέλεια και Ανάδειξη Συλλογών SearchCulture.gr, ΕΚΤ
14.50 -15.05	Αξιοποίηση ψηφιακών χαρτών ως γεννητριών αφήγησης: το παράδειγμα των θεματικών εκθέσεων Έλενα Λαγούδη Επιμέλεια και Ανάδειξη Συλλογών SearchCulture.gr, ΕΚΤ
15.05 - 15.35	Ιχνηλατώντας τον ελληνικό πολιτισμό: σενάρια χρήσης Αγάθη Παπανότη Υπεύθυνη Συγκομιδής Συλλογών και Σημασιολογικών Εμπλουτισμών, ΕΚΤ
15.35 - 16.00	Ερωτήσεις - Συζήτηση

SearchCulture.gr

Εθνικός συσσωρευτής
ψηφιακού πολιτιστικού
περιεχομένου

- Συσσωρεύει ψηφιακό περιεχόμενο από τους φορείς που το παράγουν μέσω των υποδομών τους (αποθετήρια, ψηφιακές βιβλιοθήκες, εικονικές εκθέσεις κ.α.) και το διαθέτει κεντρικά μέσα από την ανοικτή διαδικτυακή πύλη.
- Επιτρέπει τους χρήστες να αναζητήσουν από ένα κεντρικό σημείο ψηφιακούς πολιτιστικούς πόρους
- Ανακατευθύνει τους χρήστες στους επιμέρους ιστοτόπους σταθερής διάθεσής των ψηφιακών πόρων

108 συλλογές από **82** φορείς

μουσεία • αρχεία • εφορείες αρχαιοτήτων • δήμοι • πολιτιστικά ιδρύματα • βιβλιοθήκες

810.000+ τεκμήρια

αρχαιολογικά ευρήματα • ιστορικά έγγραφα • φωτογραφίες • λαογραφικά αντικείμενα • έργα τέχνης • χαρτογραφικό υλικό • άυλη πολιτιστική κληρονομιά • βιβλία • οπτικοακουστικό υλικό

570.000+ τεκμήρια στη Europeana

SearchCulture.gr

Εθνικός συσσωρευτής
ψηφιακού πολιτιστικού
περιεχομένου

The screenshot shows the SearchCulture.gr website. At the top left is the logo 'Search Culture.gr' with the tagline 'Ο πολιτισμός στον ψηφιακό δημόσιο χώρο'. To the right are logos for the European Union, the Ministry of Culture and Sports, the NSRF (ΕΣΠΑ), and the National Center for Digital Cultural Heritage (ΕΚΤ). Below the logos is a navigation bar with links for 'Αναζήτηση περιεχόντων', 'Πλοήγηση', 'Διαδραστικότητα', 'Σημεία', 'Για φορείς', 'Επικοινωνία', and 'ΕΛ/ΕΠ'. The main content area features a search bar with the placeholder text 'Πληκτρολογήστε λέξη ή φράση' and a dropdown menu set to 'Σε όλα τα πεδία'. Below the search bar are filters for 'Περισσότερα κριτήρια αναζήτησης', 'Αναζήτηση', 'Καθαρισμός', and 'Βοήθεια'. A central banner displays 'Εξερευνήστε 810.683 τεκμήρια από 82 φορείς περιεχομένου' and a description of the platform's mission. To the right of the banner is a collage of various cultural artifacts. Below the banner are navigation tabs for 'πρόσωπα', 'τόποι', 'τύποι τεκμηρίων', and 'θέματα'. A sub-section titled 'Πλοηγήστε στο περιεχόμενο μέσα από την σελίδα προσώπων.' shows a large, scattered collection of portrait photographs of various individuals. At the bottom, there is a section for 'χρονολογίες' with a similar navigation instruction.



- Να προσφέρει ένα **ενιαίο σημείο πρόσβασης** στο σύνολο της ψηφιακής πολιτιστικής κληρονομιάς και της νεότερης και σύγχρονης πολιτιστικής δημιουργίας που φιλοξενείται στα διαφορετικά ψηφιακά αποθετήρια των πολιτιστικών φορέων
- Μέσα από συστηματικές διαδικασίες **ψηφιακής επιμέλειας και σημασιολογικών εμπλουτισμών**, να αναδεικνύει νοηματικές διασυνδέσεις μεταξύ διαφορετικών τεκμηρίων και να τα καθιστά **εύκολα αναζητήσιμα**.
- Με την **καθιέρωση προδιαγραφών διαλειτουργικότητας**, κοινών προτύπων και καλών πρακτικών στα έργα ψηφιακού πολιτισμού, να καταστήσει το ψηφιακό περιεχόμενο που παράγεται με δημόσια χρηματοδότηση **ανοικτό, προσβάσιμο και επαναχρησιμοποιήσιμο** για επιμέρους κοινότητες ενδιαφέροντος
- Να συμβάλλει στη δημιουργία ενός **Ψηφιακού Δημόσιου Χώρου** για τον πολιτισμό, ο οποίος είναι ιδιαίτερα ωφέλιμος για την εκπαιδευτική και την ερευνητική κοινότητα αλλά και το ευρύ κοινό.

Τεχνολογική Υποδομή

Υποδομές και
ιστότοποι σταθερής
διάθεσης ψηφιακού
περιεχομένου φορέων

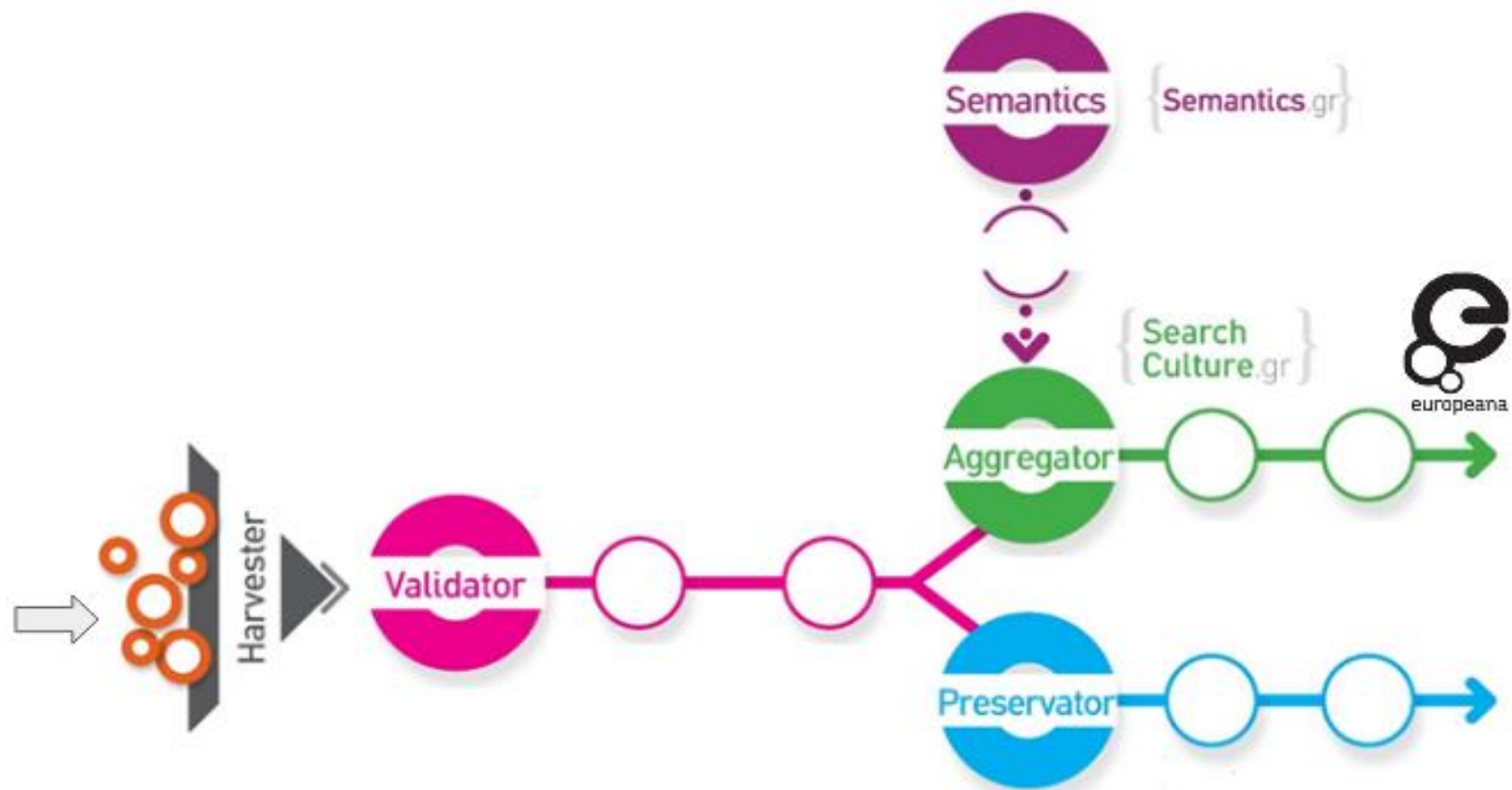

Ιστορικό ανάπτυξης

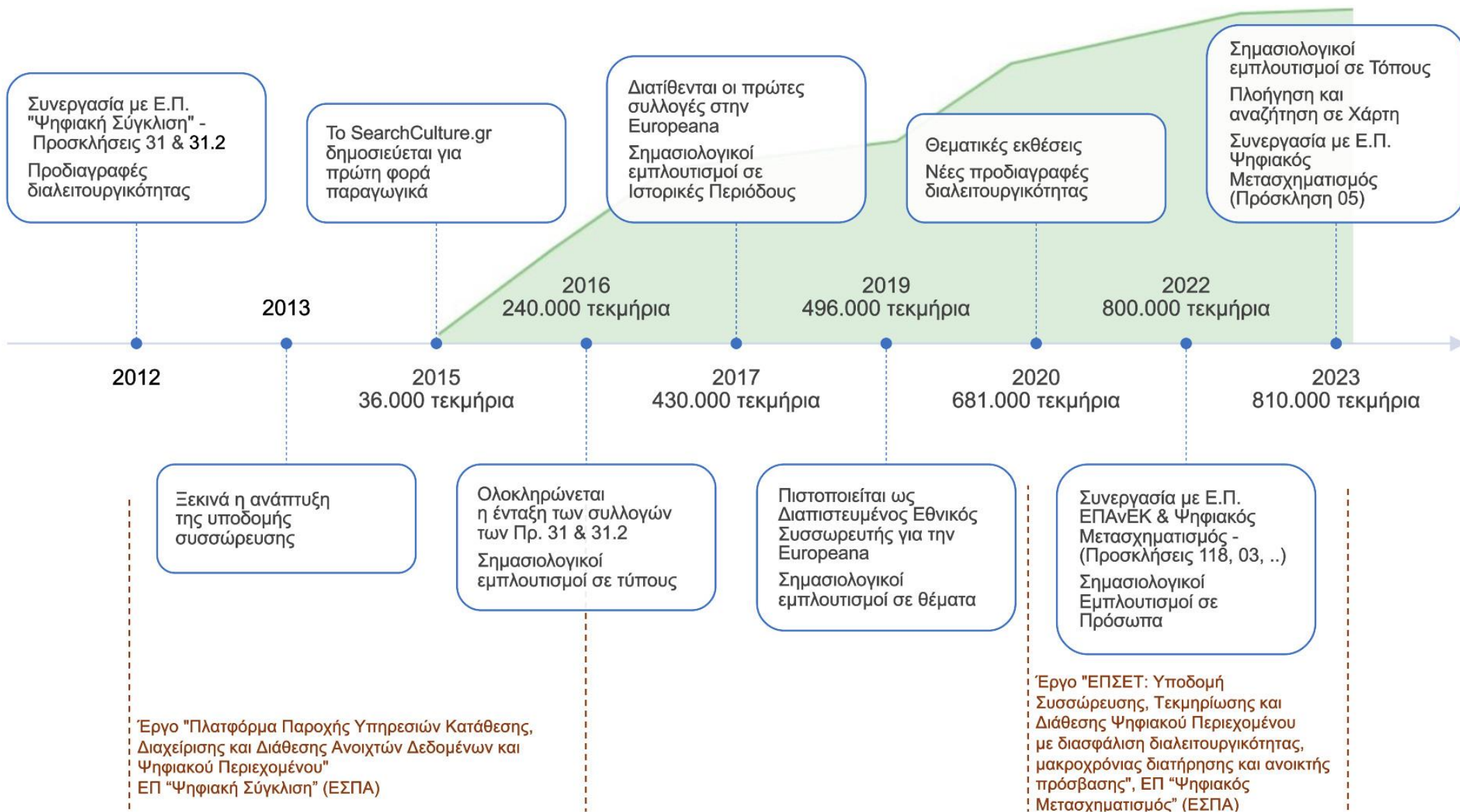

Τεκμήριο ή Ψηφιακός Πολιτιστικός Πόρος

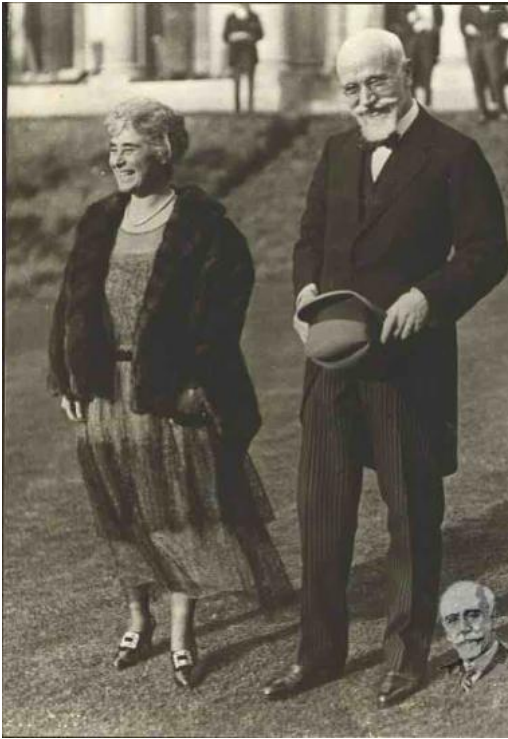

Τίτλος	Ο Ελευθέριος Βενιζέλος με τη δεύτερη σύζυγό του Έλενα Σκυλίτση μετά την τελετή του γάμου τους (EL)
Τύπος	Φωτογραφία (EL)
Γεωγραφική κάλυψη	Λονδίνο (EL)
Ημερομηνία	1921
Θέμα	Βενιζέλος, Ελευθέριος Κ.- 1864-1936 (EL) Κοινωνία (EL) Βενιζέλου, Έλενα- 1874-1959 (EL) Πολιτική (EL)



ΕΘΝΙΚΟ ΙΔΡΥΜΑ ΕΡΕΥΝΩΝ ΚΑΙ ΜΕΛΕΤΩΝ
«ΕΛΕΥΘΕΡΙΟΣ Κ. ΒΕΝΙΖΕΛΟΣ»
ΧΑΝΙΑ

ψηφιακό αρχείο

άδεια χρήσης ψηφιακού αρχείου

φορέας

περιγραφικά μεταδεδομένα

Περιγραφικά μεταδεδομένα

Τίτλος | [dc:title](#)

Δημιουργός | [dc:creator](#)

Συντελεστής | [dc:contributor](#)

Αναφερόμενο πρόσωπο | [dc:subject](#) ή [dcterms:references](#)

Ποιος/ποιά; ή
Σε ποιον/ποιά αναφέρεται;

Περιγραφή | [dc:description](#)

Χρονολογία | [dc:date](#) ή [dcterms:created](#)

Χρονική κάλυψη | [dcterms:temporal](#)

Πότε; ή
Σε ποια χρονική περίοδο αναφέρεται;

Τύπος τεκμηρίου | [dc:type](#)

Τι είναι;

Θέμα | [dc:subject](#)

Τι αφορά;

Τόπος | [dcterms:spatial](#)

Που; ή
Ποιόν τόπο αφορά;

Γλώσσα | [dc:language](#)

Σημσιολογικοί εμπλουτισμοί: Τα πεδία ΕΚΤ και τα Λεξιλόγια του SearchCulture.gr



Τίτλος	15 Σεπτεμβρίου. Γάμος Ελευθερίου Βενιζέλου και Έλενας Σκυλίτση.
Εναλλακτικός τίτλος	Γάμος Ελευθερίου Βενιζέλου, Λονδίνο, 1921
Τύπος	Φώτο/Λευκώματα (EL)
Γεωγραφική κάλυψη	Λονδίνο (Ηνωμένο Βασίλειο) (EL)
Ημερομηνία	15 Σεπ. 1921
Θέμα	ΠΟΛΙΤΙΚΟΙ / ΔΙΠΛΩΜΑΤΕΣ (EL) ΚΟΙΝΩΝΙΑ (EL)



www.eina.org.gr



ΕΛΛΗΝΙΚΟ ΛΟΓΟΤΕΧΝΙΚΟ
ΚΑΙ ΙΣΤΟΡΙΚΟ ΑΡΧΕΙΟ



Τίτλος	Ο Ελευθέριος Βενιζέλος με τη δεύτερη σύζυγό του Έλενα Σκυλίτση μετά την τελετή του γάμου τους (EL)
Τύπος	Φωτογραφία (EL)
Γεωγραφική κάλυψη	Λονδίνο (EL)
Ημερομηνία	1921
Θέμα	Βενιζέλος, Ελευθέριος Κ.- 1864-1936 (EL) Κοινωνία (EL) Βενιζέλου, Έλενα- 1874-1959 (EL) Πολιτική (EL)

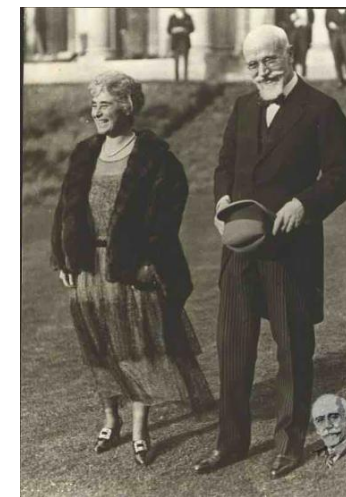

ΕΘΝΙΚΟ ΙΔΡΥΜΑ ΕΡΕΥΝΩΝ ΚΑΙ ΜΕΛΕΤΩΝ
«ΕΛΕΥΘΕΡΙΟΣ Κ. ΒΕΝΙΖΕΛΟΣ»

ΧΑΝΙΑ



Τίτλος 15 Σεπτεμβρίου. Γάμος Ελευθερίου Βενιζέλου και Έλενας Σκυλίτση.

Εναλλακτικός τίτλος Γάμος Ελευθερίου Βενιζέλου, Λονδίνο, 1921

Τύπος Φώτο/Λευκώματα (EL)

Γεωγραφική κάλυψη Λονδίνο (Ηνωμένο Βασίλειο) (EL)

Ημερομηνία 15 Σεπ. 1921

Θέμα ΠΟΛΙΤΙΚΟΙ / ΔΙΠΛΩΜΑΤΕΣ (EL)
ΚΟΙΝΩΝΙΑ (EL)



www.eifa.org.gr



ΕΛΛΗΝΙΚΟ ΛΟΓΟΤΕΧΝΙΚΟ
ΚΑΙ ΙΣΤΟΡΙΚΟ ΑΡΧΕΙΟ



Τίτλος Ο Ελευθέριος Βενιζέλος με τη δεύτερη σύζυγό του Έλενα Σκυλίτση μετά την τελετή του γάμου τους (EL)

Τύπος Φωτογραφία (EL)

Γεωγραφική κάλυψη Λονδίνο (EL)

Ημερομηνία 1921

Θέμα Βενιζέλος, Ελευθέριος Κ.- 1864-1936 (EL)
Κοινωνία (EL)
Βενιζέλου, Έλενα- 1874-1959 (EL)
Πολιτική (EL)

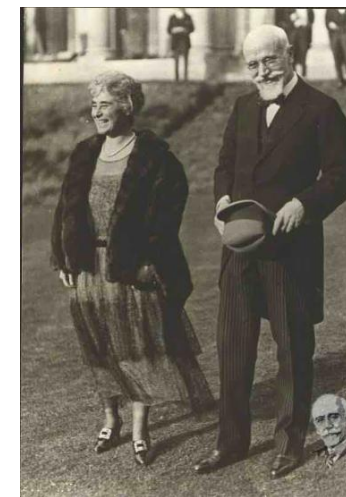

ΕΘΝΙΚΟ ΙΔΡΥΜΑ ΕΡΕΥΝΩΝ ΚΑΙ ΜΕΛΕΤΩΝ
«ΕΛΕΥΘΕΡΙΟΣ Κ. ΒΕΝΙΖΕΛΟΣ»

ΧΑΝΙΑ



Έλεος με τη δεύτερη σύζυγό του Έλενα Σκυλίτση μετά την
ους (EL)

Τίτλος 15 Σεπτεμβρίου. Γάμος Ελευθερίου Βενιζέλου και Έλενας Σκυλίτσης

Εναλλακτικός τίτλος Γάμος

Τύπος Φώτο

Γεωγραφική κάλυψη Λονδίν

Ημερομηνία 15 Σεπ.

Θέμα ΠΟΛΙΤΙΚΟ

ΚΟΙΝΩΝΙ



www.eina.org

ΕΛΛΗΝΙΚΟ ΛΟΓΟΤΕΧΝΙΚΟ
ΚΑΙ ΙΣΤΟΡΙΚΟ ΑΡΧΕΙΟ



ΕΚΤ Τύπος

Φωτογραφία (EL) S

ΕΚΤ Τόπος

Ευρώπη ► Ηνωμένο Βασίλειο ► Αγγλία

Λονδίνο S Πρωτεύουσα



ΕΚΤ Ιστορική περίοδος

Α΄ Παγκόσμιος Πόλεμος και Μικρασιατική Εκστρατεία (EL) S

ΕΚΤ Χρονολόγηση

1921 (EL)

ΕΚΤ Θέμα

Πολιτική (EL) S
Κοινωνικά συστήματα (EL) S
Πολιτικοί (EL) S

ΕΚΤ Αναφερόμενο πρόσωπο

Βενιζέλος Ελευθέριος (EL) S
Βενιζέλου Έλενα (EL) S

Κ. - 1864-1936 (EL)

-1959 (EL)

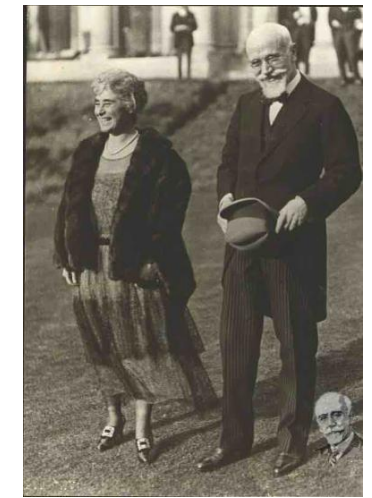

ΕΘΝΙΚΟ ΙΔΡΥΜΑ ΕΡΕΥΝΩΝ ΚΑΙ ΜΕΛΕΤΩΝ
«ΕΛΕΥΘΕΡΙΟΣ Κ. ΒΕΝΙΖΕΛΟΣ»

ΧΑΝΙΑ



15 Σεπτεμβρίου. Γάμος Ελευθερίου Βενιζέλου και Έλενας Σκυλίτση.

URI: https://www.searchculture.gr/aggregator/edm/ELIA/000100-22_438467

[RDF/XML](#) [JSON-LD](#)



Το τεκμήριο παρέχεται από τον φορέα :



Ελληνικό Λογοτεχνικό και Ιστορικό Αρχείο (ΕΛΙΑ)-
Μορφωτικό Ίδρυμα Εθνικής Τραπέζης (ΜΙΕΤ)

Αποθετήριο :
Ψηφιοποιημένες Συλλογές του Ελληνικού
Λογοτεχνικού και Ιστορικού Αρχείου (ΕΛΙΑ)



ΕΛΛΗΝΙΚΟ ΛΟΓΟΤΕΧΝΙΚΟ
ΚΑΙ ΙΣΤΟΡΙΚΟ ΑΡΧΕΙΟ

Δείτε την πρωτότυπη σελίδα τεκμηρίου

στον ιστότοπο του αποθετηρίου του φορέα για
περισσότερες πληροφορίες και για να δείτε όλα τα
ψηφιακά αρχεία του τεκμηρίου*

Χρησιμοποιήστε

το αρχείο ή την εικόνα προσακόπησης σύμφωνα με την
άδεια χρήσης :

CC BY 4.0

Αναφορά Δημιουργού



Τίτλος 15 Σεπτεμβρίου. Γάμος Ελευθερίου Βενιζέλου και Έλενας Σκυλίτση. (EL)
15 September. - Wedding of Eleftherios Venizelos and Elena Skylitsi. (EN)

Εναλλακτικός τίτλος Γάμος Ελευθερίου Βενιζέλου, Λονδίνο, 1921

Τύπος ΦΩΤΟΓΡΑΦΙΑ (EL)
Φώτο/Λευκώματα (EL)
Φωτογραφία (EL) [SI](#)

Γεωγραφική κάλυψη Λονδίνο (Ηνωμένο Βασίλειο) (EL)

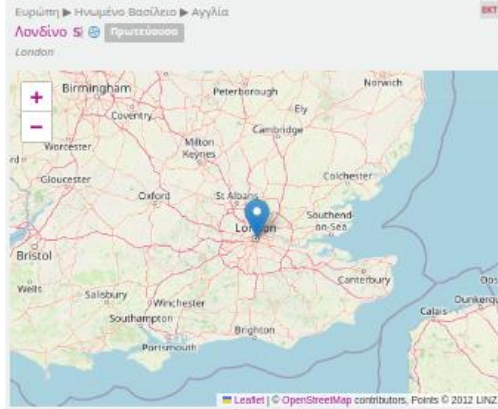

Χρονική κάλυψη Α΄ Παγκόσμιος Πόλεμος και Μικρασιατική Εκστρατεία (EL) [SI](#)

Ημερομηνία 1921

Χρονολογία 1921 (EL)

Θέμα ΑΝΤΙΓΡΑΦΕΣ (EL)
ΠΟΛΙΤΙΚΟΙ / ΔΙΠΛΩΜΑΤΕΣ (EL)
ΚΟΙΝΩΝΙΑ (EL)
Πολιτική (EL) [SI](#)
Κοινωνικά συστήματα (EL) [SI](#)
Διπλωματία (EL) [SI](#)
Πολιτικοί (EL) [SI](#)

Αναφερόμενη οντότητα Βενιζέλος Ελευθέριος (EL) [SI](#)
Έλενα Βενιζέλου (EL) [SI](#)



Ο Ελευθέριος Βενιζέλος με τη δεύτερη σύζυγό του Έλενα Σκυλίτση μετά την τελετή του γάμου τους

URI: <https://www.searchculture.gr/aggregator/edm/venizelosdig/000132-41308>

[RDF/XML](#) [JSON-LD](#)



Το τεκμήριο παρέχεται από τον φορέα :

ΕΘΝΙΚΟ ΙΔΡΥΜΑ ΕΡΕΥΝΩΝ ΚΑΙ ΜΕΛΕΤΩΝ
«ΕΛΕΥΘΕΡΙΟΣ Κ. ΒΕΝΙΖΕΛΟΣ»
ΙΑΝΣΑ.

Εθνικό Ίδρυμα Ερευνών και Μελετών «Ελευθέριος
Κ. Βενιζέλος»

Αποθετήριο :
Εθνικό Ίδρυμα Ερευνών και Μελετών «Ελευθέριος
Κ. Βενιζέλος» - Ψηφιακό Αρχείο

Δείτε την πρωτότυπη σελίδα τεκμηρίου

στον ιστότοπο του αποθετηρίου του φορέα για
περισσότερες πληροφορίες και για να δείτε όλα τα
ψηφιακά αρχεία του τεκμηρίου*

Χρησιμοποιήστε

το αρχείο ή την εικόνα προσακόπησης σύμφωνα με την
άδεια χρήσης :

CC BY-NC 4.0

Αναφορά Δημιουργού-Μη Εμπορική Χρήση



Τίτλος Ο Ελευθέριος Βενιζέλος με τη δεύτερη σύζυγό του Έλενα Σκυλίτση μετά την τελετή του γάμου τους (EL)

Περιγραφή Ο Ελευθέριος Βενιζέλος με τη δεύτερη σύζυγό του Έλενα Σκυλίτση μετά την τελετή του γάμου τους (EL)

Τύπος Φωτογραφία (EL)
Φωτογραφία (EL) [SI](#)

Γεωγραφική κάλυψη Λονδίνο (EL)



Χρονική κάλυψη Α΄ Παγκόσμιος Πόλεμος και Μικρασιατική Εκστρατεία (EL) [SI](#)

Ημερομηνία 1921

Χρονολογία 1921 (EL)

Θέμα Βενιζέλος, Ελευθέριος Κ.- 1864-1936 (EL)
Κοινωνία (EL)
Βενιζέλου, Έλενα- 1874-1959 (EL)
Πολιτική (EL)
Πολιτική (EL) [SI](#)
Κοινωνικά συστήματα (EL) [SI](#)
Πολιτικοί (EL) [SI](#)

Αναφερόμενη οντότητα Βενιζέλος Ελευθέριος (EL) [SI](#)
Βενιζέλου Έλενα (EL) [SI](#)



Semantics.gr | Υποδομή Δημοσίευσης Σημασιολογικών Πόρων

Semantics.gr Υποδομή Δημοσίευσης Σημασιολογικών Πόρων
ως Ανοικτά Διασυνδεδεμένα Δεδομένα
Λεξιλόγια - Θησαυροί - Κατάλογοι Καθιερωμένων Ονομάτων

Ευρωπαϊκή Ένωση
ΕΣΠΑ 2014-2020
ΕΚΤ ΕΘΝΙΚΟ ΚΕΝΤΡΟ ΤΕΚΜΗΡΙΩΣΗΣ & ΗΛΕΚΤΡΟΝΙΚΟΥ ΠΕΡΙΕΧΟΜΕΝΟΥ

Αναίτηση Λεξιλόγια Παράγωγα Λεξιλόγια Μοντέλα Δεδομένων και Σχήματα LD & API Σχετικά Σύνδεση ΕΛ | EN

Διασυνδέστε τα δεδομένα σας!

Το **Semantics.gr** είναι μια πρότυπη υποδομή που αναπτύσσεται από το ΕΚΤ και η οποία υποστηρίζει τη δημιουργία, επιμέλεια, διασύνδεση και δημοσίευση λεξιλογίων, θησαυρών όρων, ταξνομιών και καταλόγων καθιερωμένων όρων (εν συντομία Λεξιλόγια), σε οποιοδήποτε σχήμα, ως Ανοικτά Διασυνδεδεμένα Δεδομένα.

Μέσω του **Semantics.gr** οποιοσδήποτε έγκριτος φορέας μπορεί να δημοσιεύσει τα λεξιλόγια του αλλά και να αξιοποιήσει την υπηρεσία για την τεκμηρίωση και τον εμπλουτισμό των ψηφιακών βάσεων δεδομένων και συλλογών του.

Στόχος του ΕΚΤ είναι το **Semantics.gr** να αποτελέσει μία κεντρική δημόσια πλατφόρμα στην οποία δημοσιεύονται έγκριτα λεξιλόγια προς χρήση και επανάχρηση από φορείς, την επιστημονική και εκπαιδευτική κοινότητα, αλλά και το ευρύ κοινό.

[Μάθετε περισσότερα](#)

Επιλεγμένα λεξιλόγια

Τύποι πολιτιστικών αντικειμένων
URI: <http://semantics.gr/authorities/vocabularies/ekf-item-types>
Το δίγλωσσο, ιεραρχικό λεξιλόγιο τύπων πολιτιστικών αντικειμένων που δημιουργήσε το ΕΚΤ. Οι όροι διατηρούν συνδέσμους στο Θησαυρό για τις Τέχνες και την Αρχιτεκτονική (Art & Architecture Thesaurus) - AAT του ιδρύματος Getty και στον σημασιολογικό θησαυρό DBpedia της Wikipedia. Το Λεξιλόγιο χρησιμοποιείται για την ταξινόμηση και ομνογενοποίηση του περιεχομένου που συσσωρεύεται στην Εθνική Χρυσή Συλλογή στο Ηλεκτρονικό Πανεπιστήμιο.

Λεξιλόγιο τύπων τεκμηρίων openarchives.gr
URI: <http://semantics.gr/authorities/vocabularies/openarchives-item-types>
The vocabulary "Openarchives.gr item types" is developed by the National Documentation Centre (EKT). It is hierarchical and bilingual. It was created as a documentation tool for the scientific content that is aggregated by Openarchives.gr. Το Λεξιλόγιο -Λεξιλόγιο τύπων τεκμηρίων openarchives.gr- αναπτύσσεται από το Εθνικό Κέντρο Τεκμηρίωσης και

Τύποι Αποθετηρίου ΕΚΤ
URI: <http://semantics.gr/authorities/vocabularies/EKTRepository-resourceTypes>
Οι «Τύποι Αποθετηρίου ΕΚΤ» είναι ένα δίγλωσσο, ιεραρχικό λεξιλόγιο που αναπτύχθηκε από το ΕΚΤ στο πλαίσιο ανάπτυξης του ιδρυματικού του αποθετηρίου «Αριάδνη». Το λεξιλόγιο ορίζει όρους που προσδιορίζουν το είδος περιεχομένου επιστημονικών και ερευνητικών πόρων. Οι όροι τεκμηριώνονται με ορισμούς, εναλλακτικές ονομασίες, σχέσεις ιεραρχίας με στενότερους και ευρύτερους όρους και συνδέσεις συσχετισμού με τύπους πόρων άλλων ανοικτών λεξιλογίων όπως το





Τιμές από τα πεδία Τύπος, Θέμα ή Τίτλος

αγγεία

VASE

Σκύφος

Αμφορείς

οινοchoe

ΠΥΞΙΔΑ

Πυξίς



Αγγείο S}

<http://semantics.gr/authorities/ekt-item-types/aggeio>

Εργαλεία και εξοπλισμός S}

<http://semantics.gr/authorities/ekt-item-types/ergaleia-kai-eksoplismos>

Κάθε εγγραφή μεταδεδομένων εμπλουτίζεται με το πεδίο:

ΕΚΤ Τύπος

Με τιμές από τον Λεξιλόγιο

Τύπων Πολιτιστικών Αντικειμένων

<http://semantics.gr/authorities/vocabularies/ekt-item-types>

- Ιεραρχικό, 198 τύποι
- Διασύνδεση με Getty AAT, DBPedia



ΕΚΤ Θέμα

Τιμές από τα πεδία θέμα, τίτλος

Μικρασιατική εκστρατεία

Ελληνοτουρκικός Πόλεμος του 1919–1922

Εκστρατεία Μικράς Ασίας

Greco-Turkish War (1919–1922)

Μάχη του Σαγγάριου



Μικρασιατική εκστρατεία S}

http://semantics.gr/authorities/thematic_tags/994296650

Κάθε εγγραφή μεταδεδομένων εμπλουτίζεται με το πεδίο **ΕΚΤ Θέμα** με τιμές από:

Θησαυρός UNESCO (έκδοση ΕΚΤ)

<http://semantics.gr/authorities/vocabularies/ekt-unesco>

- Ιεραρχικό, **1.389** τοποθεσίες με συντεταγμένες
- Εμπλουτισμένες με αποδόσεις στα Ελληνικά, εναλλακτικές και ιστορικές ονομασίες

Συμπληρωματικό λεξιλόγιο με θεματικές ετικέτες με ειδικότερα θέματα, ιστορικά γεγονότα κ.α.

http://semantics.gr/authorities/vocabularies/thematic_tags

- Ιεραρχικό, **607** τοποθεσίες με συντεταγμένες



ΕΚΤ Δημιουργός ΕΚΤ Αναφερόμενο πρόσωπο

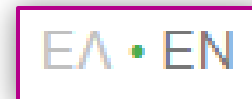

Παπανδρέου Γεώργιος S}

1888-1968

<http://semantics.gr/authorities/searchculture-persons/1420392919>

Παπανδρέου Γεώργιος S}

1956

<http://semantics.gr/authorities/searchculture-persons/1420392919>

Γεώργιος Παπανδρέου

Γεώργιος Ανδρέα Παπανδρέου

Γεώργιος Α. Παπανδρέου

Παπανδρέου

Παπανδρέου Γεώργιος

Georgios Papandreou

Papandreou G.

Τιμές από τα πεδία Δημιουργός,
Θέμα ή Τίτλος

Κάθε εγγραφή μεταδεδομένων εμπλουτίζεται με δύο πεδία:

ΕΚΤ Δημιουργός
ΕΚΤ Αναφερόμενο πρόσωπο

Με τιμές από τον Κατάλογο

Σημαντικά Πρόσωπα στην Ιστορία και Τέχνη

<http://semantics.gr/authorities/vocabularies/searchculture-persons>

- 8273 φυσικά πρόσωπα
- Βασικές βιογραφικές πληροφορίες
- Διασύνδεση με VIAF, wikipedia, IMDB, κατάλογο καλλιτεχνών της Εθνικής Πινακοθήκης κ.α.



ΕΚΤ Ιστορική περίοδος ΕΚΤ Χρονολόγηση

ΕΚΤ Χρονολόγηση

ΕΚΤ Ιστορική περίοδος

Τέλη 5ου αιώνα

471/500

Πρώιμη Βυζαντινή Περίοδος S}

<http://semantics.gr/authorities/historical-periods/prwimoi-byzantinoi-xronoi>

03/11/1980

1980

Μεταπολίτευση S}

<http://semantics.gr/authorities/historical-periods/Regime-change>

Μεταβυζαντινή περίοδος

1453/1821

Οθωμανική περίοδος S}

<http://semantics.gr/authorities/historical-periods/othwmanikh-periodos>

Second War

1940/1944

Β' Παγκόσμιος πόλεμος S}

<http://semantics.gr/authorities/historical-periods/World-War-II>

Τιμές από τα πεδία
Ημερομηνία, Χρονική
Κάλυψη

Κάθε εγγραφή μεταδεδομένων εμπλουτίζεται με δύο πεδία:

ΕΚΤ Ιστορική περίοδος

Με τιμές από το Λεξιλόγιο **Ιστορικές περιόδοι της Ελλάδας**

<http://semantics.gr/authorities/vocabularies/historical-periods>

- Ιεραρχικό, 94 ιστορικές περιόδοι
- Εύρος χρονολογιών για κάθε περίοδο

ΕΚΤ Χρονολόγηση

Με κανονικοποιημένη χρονολογία
ή εύρος χρονολογιών

ΕΚΤ Τόπος

Τιμές από τα πεδία Γεωγραφική Κάλυψη,
Τίτλος, Περιγραφή

Τρίπολη
Τρίπολη Φρυγίας
Tripoli
ΤΡΙΠΟΛΗ (ΠΟΝΤΟΣ)
Τρίπολη Αρκαδίας
Δρομπολιτσά

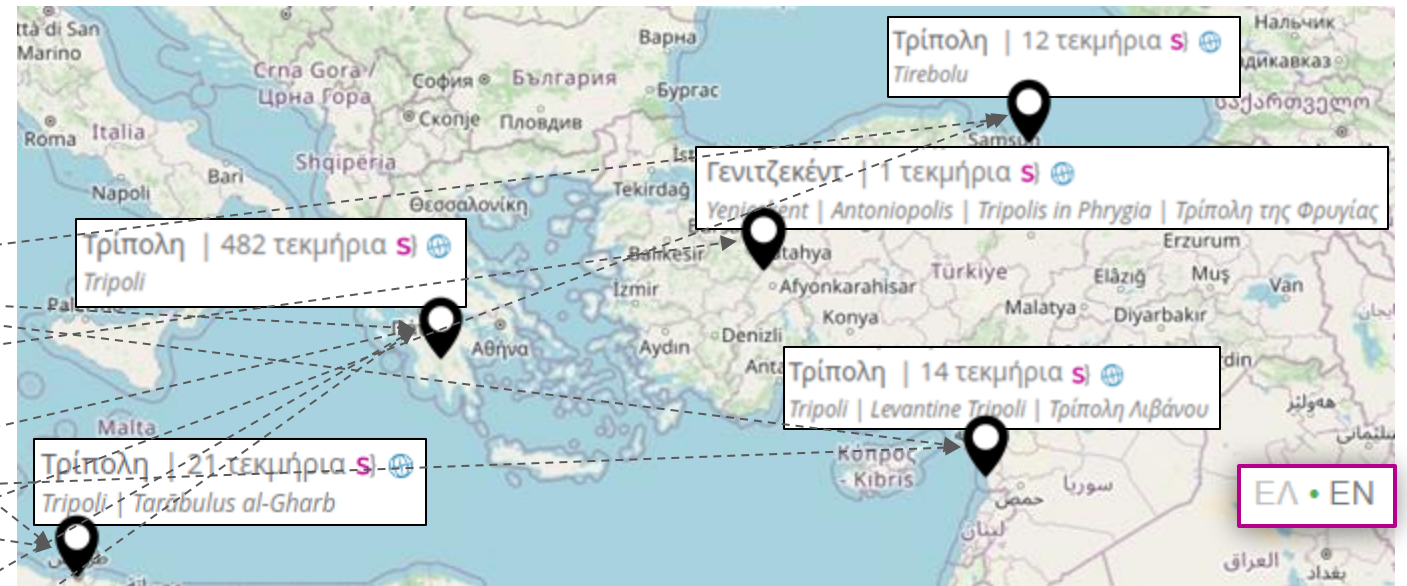

Κάθε εγγραφή μεταδεδομένων εμπλουτίζεται με το πεδίο **ΕΚΤ Τόπος** με τιμές από:

Λεξιλόγιο τοπωνυμίων απο Geonames

<http://semantics.gr/authorities/vocabularies/geonames-places-earth>

- Ιεραρχικό, **11.968** τοποθεσίες με συντεταγμένες
- Εμπλουτισμένες με αποδόσεις στα Ελληνικά, εναλλακτικές και ιστορικές ονομασίες

Συμπληρωματικό λεξιλόγιο τοπωνυμίων από το Geonames με ευρύτερες, ιστορικές ή μη-διοικητικές τοποθεσίες

<http://semantics.gr/authorities/vocabularies/geonames-supplementary-places>

- Ιεραρχικό, **151** τοποθεσίες με συντεταγμένες

Σημασιολογικοί εμπλουτισμοί

- Αντιστοιχίσεις στο εργαλείο αντιστοιχίσεων του Semantics.gr
- Αυτόματες προτάσεις αντιστοιχίσεων
- Επιμέλεια

Για κάθε συλλογή και για κάθε ΕΚΤ πεδίο τουλάχιστον μία φόρμα αντιστοίχισης

The screenshot shows the Semantics.gr website interface. The browser address bar displays the URL: `semantics.gr/authorities/admin/repositories/National_Gallery/enrichmentTargetFields/SearchCulture.gr:CREATOR/fields/dc:creator/mapping/update`. The page header includes the Semantics.gr logo, the text "Υποδομή Δημοσίευσης Σημασιολογικών Πόρων ως Ανοικτά Διασυνδεδεμένα Δεδομένα", and logos for the European Union, EΣΠΑ 2014-2020, and ΕΚΤ. The main content area is titled "Αντιστοιχίσεις σε σημασιολογικούς πόρους" and features a navigation menu with tabs: "Αντιστοιχίσεις", "Ρυθμίσεις", "Ρυθμίσεις για Αυτόματες Αντιστοιχίσεις", "Ενέργειες", and "Σχόλια". Below the navigation, a configuration table is visible:

Αποθετήριο	Αποθετήριο Εθνικής Πινακοθήκης και Μουσείου Αλεξάνδρου Σούτσου
Πεδίο-στόχος εμπλουτισμού	SearchCulture.gr:CREATOR
Πεδίο	dc:creator
Λεξιλόγια	[Πρόσωπα της Ελληνικής Ιστορίας και Τέχνης]

Below the table is a search and filter section with the following fields:

- Αναζήτηση
- Ανάκτηση μόνο των αντιστοιχίσεων με κατάσταση: [Dropdown]
- Λέξη/φράση στις τιμές: [Text Input]
- Ταξινόμηση αντιστοιχίσεων: Κατά σειρά συχνότητας [Dropdown]
- Σημ. πόρος που χρησιμοποιήθηκε: [Dropdown]
- Ημ/νια δημιουργίας αντιστοίχισης: από [Text Input] έως [Text Input]
- Ημ/νια δημιουργίας σημ. πόρου: από [Text Input] έως [Text Input]

A purple "Αναζήτηση" button is located at the bottom of the search section.

Σημσιολογικοί εμπλουτισμοί

- Αντιστοιχίσεις στο εργαλείο αντιστοιχίσεων του Semantics.gr
- Αυτόματες προτάσεις αντιστοιχίσεων
- Επιμέλεια

Είδος εμπλουτισμού	Λεξιλόγιο	Φόρμες Αντιστοίχισης	Αντιστοιχίσεις	Τεκμήρια που εμπλουτίστηκαν
ΕΚΤ Τύπος	Τύποι πολιτιστικών αντικειμένων	139	5.619	766.870
ΕΚΤ Ιστορική περίοδος	Ιστορικές περίοδοι της Ελλάδας	10	401	637.199
ΕΚΤ Χρονολόγηση	- (Κανονικοποίηση τιμών)	-	-	637.199
ΕΚΤ Θέμα	Θησαυρός UNESCO (έκδοση ΕΚΤ) & Θεματικές ετικέτες	113	12.378	736.915
ΕΚΤ Δημιουργός	Πρόσωπα της Ελληνικής Ιστορίας και Τέχνης	67	7.014	115.823
ΕΚΤ Αναφερόμενο πρόσωπο	Πρόσωπα της Ελληνικής Ιστορίας και Τέχνης	97	22.374	83.597
ΕΚΤ Τόπος	Λεξιλόγιο τοπωνυμίων απο Geonames & Συμπληρωματικό λεξιλόγιο τοπωνυμίων	119	25.450	585.208
Συνολικά		545	73.236	795.700

SearchCulture.gr | Προδιαγραφές διαλειτουργικότητας και ποιότητας μεταδεδομένων και ψηφιακών αρχείων



<http://www.ekt.gr/el/publications/25039>

Βασικές προδιαγραφές διαλειτουργικότητας για την ένταξη συλλογών στον Εθνικό Συσσωρευτή Ψηφιακών Πολιτιστικών Πόρων (Οκτώβριος 2020)



<http://www.ekt.gr/el/publications/25040>

Καλές Πρακτικές και Προδιαγραφές διαλειτουργικότητας και ποιότητας για τη διαδικτυακή διάθεση ψηφιακού πολιτιστικού περιεχομένου (Οκτώβριος 2020)



- Απευθύνεται σε φορείς για την αξιοποίηση των λεξιλογίων του ΕΚΤ στις υποδομές τους.
- Παρουσιάζονται όλα τα λεξιλόγια του SearchCulture.gr, τα διαθέσιμα ανοικτά APIs τα οποία μπορεί να χρησιμοποιήσει μια τρίτη εφαρμογή για να τα προσπελάσει ή για να αναζητήσει όρους
- Βασικές κατευθύνσεις για την διασύνδεσή τους με τα λογισμικά DSpace και Omeka-s

<https://ariadne.ekt.gr/ariadne/handle/20.500.12776/17145>

**ΕΘΝΙΚΟ ΠΛΗΡΟΦΟΡΙΑΚΟ
ΣΥΣΤΗΜΑ ΕΡΕΥΝΑΣ &
ΤΕΧΝΟΛΟΓΙΑΣ:**

Υποδομή Συσώρευσης,
Τεκμηρίωσης και Διάθεσης
Ψηφιακού Περιεχομένου με
βασισμένη διαλειτουργικότητα,
μακροχρόνιας διατήρησης και
ανοικτής πρόσβασης

Εθνικό Πληροφοριακό Σύστημα Έρευνας και Τεχνολογίας: Εθνική Υποδομή Συσώρευσης, Τεκμηρίωσης και Διάθεσης Ψηφιακού Περιεχομένου με διασφάλιση διαλειτουργικότητας, μακροχρόνιας διατήρησης και ανοικτής πρόσβασης



Ευρωπαϊκή Ένωση
Ευρωπαϊκό Ταμείο
Περιφερειακής
Ανάπτυξης

Ε.Π. "ΜΕΤΑΡΡΥΘΜΙΣΗ ΔΗΜΟΣΙΟΥ ΤΟΜΕΑ"
ΕΙΔΙΚΗ ΥΠΗΡΕΣΙΑ ΔΙΑΧΕΙΡΙΣΗΣ & ΕΦΑΡΜΟΓΗΣ ΤΟΜΕΑ ΤΠΕ
Με τη συγχρηματοδότηση της Ελλάδας και της Ευρωπαϊκής Ένωσης



ΕΣΠΑ
2014-2020
ανάπτυξη - εργασία - αλληλεγγύη

Η ομάδα του SearchCulture.gr

Η ομάδα του SearchCulture.gr απαρτίζεται από τους:

- Δρ. Χάρη Γεωργιάδη , Επιστημονικός Υπεύθυνος και κύριος προγραμματιστής
- Γεωργία Αγγελάκη , Υπεύθυνη Ανάπτυξης του Δικτύου
- Αγάθη Παπανότη , Υπεύθυνη Συγκομιδής Συλλογών και Σημασιολογικών Εμπλουτισμών
- Έλενα Λαγούδη , Υπεύθυνη Επιμέλειας και Ανάδειξης Συλλογών

Στην τρέχουσα φάση ανάπτυξης του SearchCulture.gr έχουν συνεισφέρει και οι: Δήμητρα Πελεκάνου (γραφιστική επιμέλεια), Μαργαρίτα Σκανδάλη (γραφιστική επιμέλεια), Δημήτρης Χαρλαύτης (επεκτάσεις στο Semantics.gr για διασύνδεση με geonames.gr), Νίκος Βασιλογαμβράκης (σημασιολογικοί εμπλουτισμοί), Αλεξία Παναγοπούλου (σημασιολογικοί εμπλουτισμοί), Κώστας Μπέκος (επιμέλεια κειμένων)