

Υπουργείο Εθνικής Παιδείας και Θρησκευμάτων

Γενικά Αρχεία του Κράτους
Ιστορικό Αρχείο Μακεδονίας



**«Μετα-βιβλιοθήκες αρχείων: Κατανοώντας
τη διαχείριση γνώσης δια της ανίχνευσης της
λανθάνουσας γνώσης»**

Δρ Τριανταφυλλιά Κουρτούμη

**13ο Συνέδριο
Ακαδημαϊκών
Βιβλιοθηκών, Κέρκυρα,
13-15 Οκτωβρίου 2004**

ΜΕΤΑ-βιβλιοθήκες αρχείων: μια αρχική θεώρηση

**-συμβολή του Παγκόσμιου Ιστού (WW)=
απελευθέρωση από εγγενείς δεσμεύσεις**

**-συμβολή του Σημασιολογικού Ιστού (SW)=
χρήση ηλεκτρονικών εργαλείων γνώσης**

Διαχείριση της αρχειακής γνώσης

Διαφοροποιήσεις στις αναζητήσεις των χρηστών μας:

- η πληροφορία μεταβάλλει το χαρακτήρα της από εκείνον της «πρόσκτησης» σε εκείνον της «κατανόησης» του υλικού
- σε ατομικό επίπεδο, το κίνητρο για τη δια βίου παιδεία παρουσιάζεται πιο ενεργοποιημένο από ποτέ
- σε συλλογικό επίπεδο, η πρόσβαση στην πληροφορία αξιολογείται και ως προς τον τρόπο διάθεσής της

Διαχείριση της πληροφορίας και διαχείριση της γνώσης

- η διαχείριση της πληροφορίας εστιάζεται κυρίως στην πρόδηλη γνώση
- η διαχείριση της γνώσης διαχειρίζεται τη λανθάνουσα γνώση

Σύστημα ηλεκτρονικής διαχείρισης εγγράφων

Ψηφιακή Βιβλιοθήκη



Θεματική Ευρετηρίαση



Πολλαπλή Ταξινόμηση



Περιγραφές
Εγγράφων -
ISAD(G)

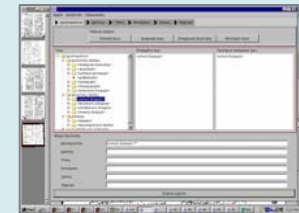



Web Interface

Ανάλυση αρχειονομικών εργασιών

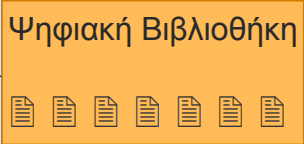
Η κυρίως επεξεργασία περιλαμβάνει την οργάνωση των τεκμηρίων με την:

- **Ταξινόμηση** → 

Ψηφιακή Βιβλιοθήκη
- **Περιγραφή** → 

Περιγραφές Εγγράφων - ISAD(G)
- **Ευρετηρίαση** → 

Θεματική Ευρετηρίαση



Πολλαπλή Ταξινόμηση

Διαχείριση της γνώσης στον αρχειακό χώρο

Ενεργοποίηση τρίπτυχου:

- *αξιολόγηση της πληροφορίας*
- *ανίχνευση της λανθάνουσας γνώσης*
- *αξιοποίηση της γνώσης*

Μεταδεδομένα αρχειακών συλλογών

Αναγκαίες προϋποθέσεις για τη λειτουργία του Σημασιολογικού Ιστού:

- ψηφιακή βιβλιοθήκη
- θεματική ευρετηρίαση
- πολλαπλή ταξινόμηση
- υποστήριξη περιγραφών των αρχείων
- σύστημα χρήσης Παγκόσμιου Ιστού

Ως μεταδεδομένα ορίζονται:

- **«τα δεδομένα περί των δεδομένων»**
- **«τα δεδομένα που περιγράφουν πηγές πληροφοριών»**
- **«όσα δύνανται να ειπωθούν για κάποιο προϊόν πληροφορίας ανεξάρτητα από τον τύπο ή το μέσο μορφοποίησής του»**

Συμπεράσματα

Η διαθεσιμότητα σε ηλεκτρονικό περιβάλλον ενός σημασιολογικά ισχυρού σχεδιασμού μετα-δεδομένων:

- επιτρέπει στους «οργανισμούς μνήμης» (μουσεία, αρχεία και βιβλιοθήκες) να ανταποκριθούν εξ αποστάσεως στις σύνθετες αναζητήσεις των χρηστών τους
- συμβάλλει στη σημασιολογική προσπέλαση της πολιτισμικής πληροφορίας
- παρέχει τη δυνατότητα δημιουργίας μιας πιο ολοκληρωμένης εικόνας του περιβάλλοντος χώρου μας