

16ο Πανελλήνιο Συνέδριο Ακαδημαϊκών Βιβλιοθηκών

Πανεπιστήμιο Πειραιώς



Σχολικές Βιβλιοθήκες του ΥΠΕΠΘ

Λειτουργικές Όψεις και Προοπτικές Ανάπτυξης

Ασκητή Βασιλική
Αρχειονόμος - Βιβλιοθηκονόμος

Πειραιάς 2007

Δομή εισήγησης

1. Εισαγωγή
2. Αποστολή και στόχοι ΣΒ
3. Η Δημιουργία των ΣΒ
4. Δομή των ΣΒ στην Ελλάδα
5. Η έρευνα
6. Αποτελέσματα έρευνας
7. Προοπτικές Ανάπτυξης

Στόχοι εισήγησης

- Υποστήριξη και ενεργοποίηση των ΣΒ σχετικά με την εκπαιδευτική διαδικασία
- Άμεση σύνδεση των ΣΒ με το πρόγραμμα σπουδών και την υποστήριξη των μαθημάτων
- Ενίσχυση της επικοινωνίας και δικτύωσης μεταξύ όλων των βιβλιοθηκών που στηρίζουν το έργο της Πρωτοβάθμιας και Δευτεροβάθμιας Εκπαίδευσης

Σχολικές Βιβλιοθήκες του ΥΠΕΠΘ

Οι νέοι πρέπει να:

- ❑ Μάθουν ΠΩΣ να μαθαίνουν
- ❑ Αναπτύξουν δια βίου τις γνώσεις και τις ικανότητες τους ανάλογα με τις συνθήκες και τις απαιτήσεις που θα προκύπτουν
- ❑ Προετοιμαστούν ώστε να ανταπεξέλθουν στις νέες απαιτήσεις, στο νέο περιβάλλον

Σχολικές Βιβλιοθήκες του ΥΠΕΠΘ

Αποστολή:

- ❑ Κάλυψη των αναγκών της σχολικής κοινότητας
- ❑ Ενίσχυση της εκπαιδευτικής διαδικασίας και του αναλυτικού προγράμματος σπουδών
- ❑ Συγκέντρωση, οργάνωση και απόδοση της γνώσης - πληροφορίας
- ❑ Αποκωδικοποίηση των πληροφοριών

Στόχοι:

- ❑ Η ανάπτυξη της συνήθειας της ανάγνωσης στα παιδιά
- ❑ Η διασκέδαση των χρηστών
- ❑ Η μάθηση και
- ❑ Η χρήση των βιβλιοθηκών για όλη την υπόλοιπη ζωή τους

Η υλοποίηση των ΣΒ

1ο ΕΠΕΑΕΚ (1996) : Β' Κοινοτικό Πλαίσιο Στήριξης (ΚΠΣ) - ενίσχυση καινοτομιών

2ο ΕΠΕΑΕΚ : Γ' Κοινοτικό Πλαίσιο Στήριξης - επέκταση του θεσμού με άλλες 500 βιβλιοθήκες σε σχολεία και σχολικά συγκροτήματα σε όλη την Ελλάδα

Περισσότερες πληροφορίες :

http://www.ypepth.gr/el_ec_category2099.htm

Δομή των ΣΒ

- Γραφείο Σχολικών Βιβλιοθηκών (Διεύθυνση ΣΕΠΕΔ της ΚΥ του ΥΠΕΠΘ)
 - Επιτροπή Σύνταξης πίνακα επιλογής κατάλληλου υλικού για τον εμπλουτισμό των Σχολικών Βιβλιοθηκών του ΥΠΕΠΘ,
- Επιτροπή Βιβλιοθήκης του Σχολείου,
- Υπεύθυνος/νη Βιβλιοθήκης και
- Συντονιστής της Σχολικής Βιβλιοθήκης.

Η έρευνα

Χρόνος πραγματοποίησης:

15/01/2007 - 15/02/2007

Μέσο επικοινωνίας: e-mail

Συμμετέχοντες: όλες οι ΣΒ του ΥΠΕΠΘ

Σκοπός της:

- Αξιολόγηση υπάρχουσας κατάστασης
- Διερεύνηση προοπτικών μελλοντικής ανάπτυξης

Έρευνα - Μεθοδολογία

- Ποσοτική μελέτη
- Μέθοδος του ερωτηματολογίου :
 - Αποστολή αυτοσχέδιου ερωτηματολογίου 75 ερωτήσεων στις ΣΒ του ΥΠΕΠΘ. Περιλαμβάνει 4 ενότητες κλειστών ερωτήσεων, διχοτομημένες ή πολλαπλής επιλογής, και ανοιχτών ερωτήσεων:
 - Η 1η ενότητα - Στοιχεία του Υπευθύνου λειτουργίας ΣΒ
 - Η 2η ενότητα - Στοιχεία της ΣΒ όσον αφορά στην Οργάνωση και Λειτουργία της
 - Η 3η ενότητα - Θέματα Συνεργασίας ΣΒ
 - Η 4η ενότητα - Θέματα Σχετικά με τον έλεγχο και αξιολόγηση της λειτουργίας της ΣΒ

Στοιχεία ΣΒ: Οργάνωση και λειτουργία

Πληροφοριακά στοιχεία Σχολικής Βιβλιοθήκης

Αριθμός Μαθητών Σχολείου/ων

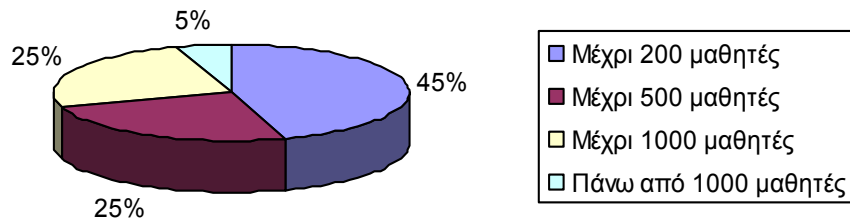

Ωράριο ΣΒ

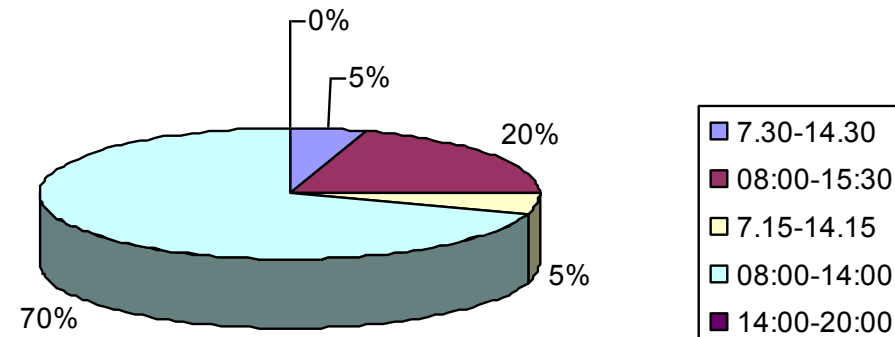

Στοιχεία ΣΒ: Οργάνωση και λειτουργία

Τεχνικο-υλική Υποδομή Σχολικής Βιβλιοθήκης

Είναι άνετος και πρακτικός ο χώρος;

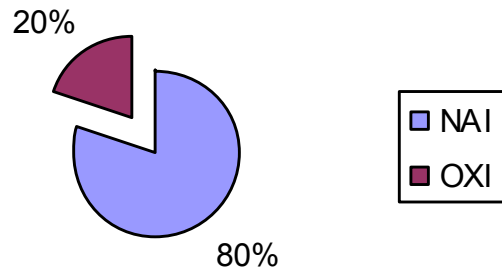

Ο τεχνικός εξοπλισμός είναι επαρκής;

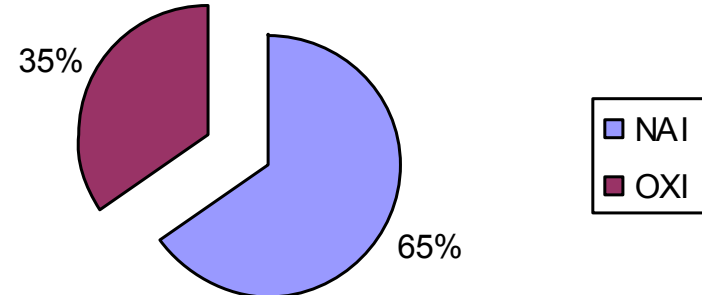

Στοιχεία ΣΒ: Οργάνωση και λειτουργία

Τεχνικο-υλική Υποδομή Σχολικής Βιβλιοθήκης

Τηρούνται οι κανονισμοί για ΑΜΕΑ;

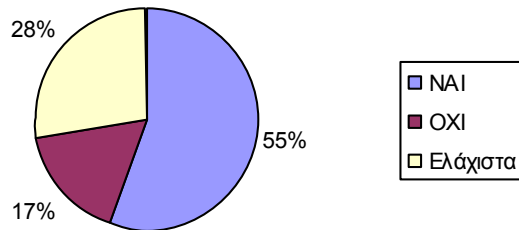

Υπάρχει τεχνική υποστήριξη στη ΣΒ;

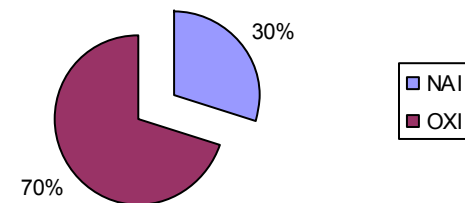

Στοιχεία ΣΒ: Οργάνωση και λειτουργία

Συλλογή

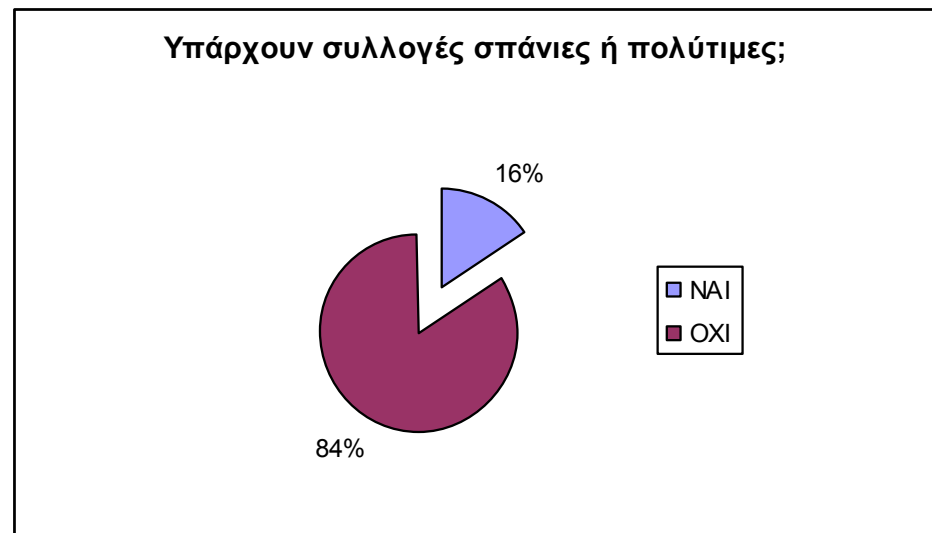
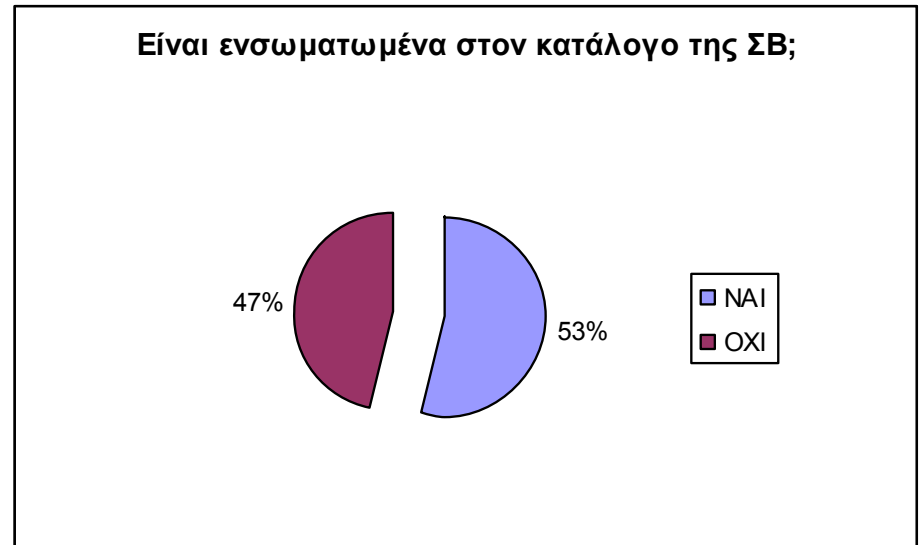

Στοιχεία ΣΒ: Οργάνωση και λειτουργία

Δαπάνες Βιβλιοθήκης

Δαπάνες ΣΒ για αγορά μονογραφιών

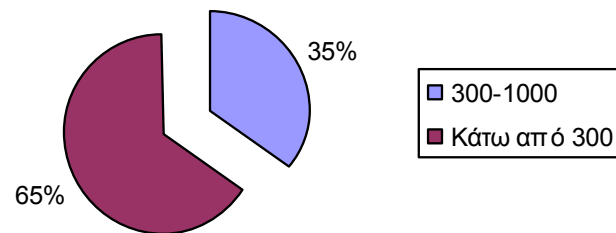

Δαπάνες ΣΒ για αγορά περιοδικών

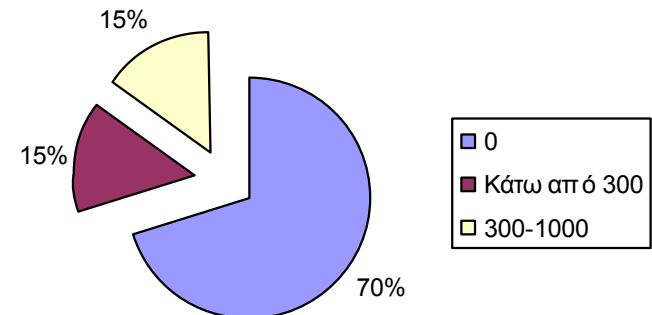

Στοιχεία ΣΒ: Οργάνωση και λειτουργία

Δαπάνες Βιβλιοθήκης

Δαπάνες ΣΒ για αγορά άλλων τεκμηρίων

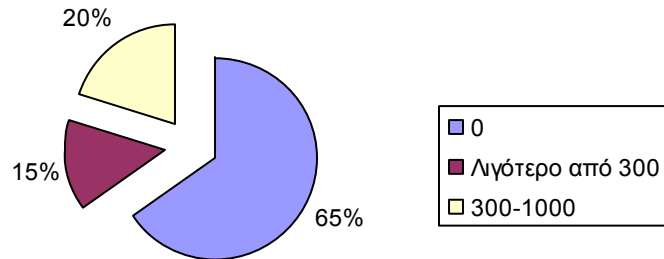

Δαπάνες ΣΒ που δεν αναφέρθηκαν παραπάνω

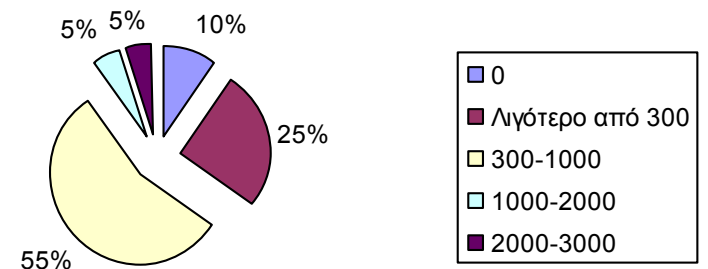

Στοιχεία ΣΒ: Οργάνωση και λειτουργία

Συλλογή

Αριθμός μονογραφιών που αποκτήθηκαν μέσω δωρεών

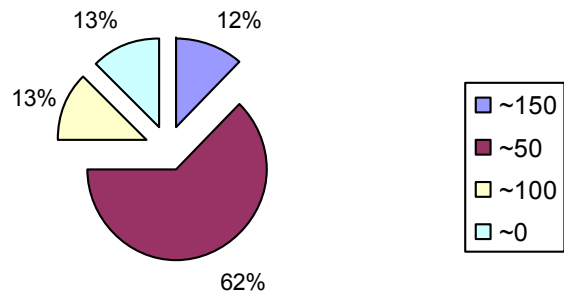

Αριθμός μονογραφιών που αποκτήθηκαν μέσω αγοράς

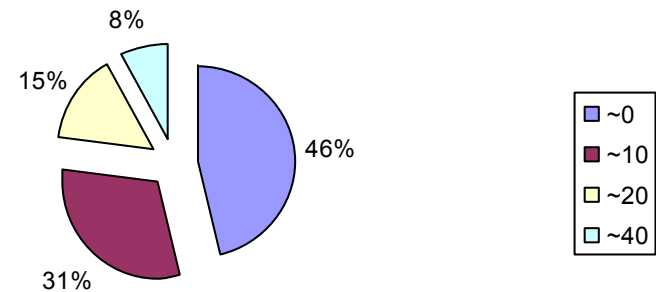

Στοιχεία ΣΒ: Οργάνωση και λειτουργία

Προσωπικό Βιβλιοθήκης

Υπάρχουν στη ΣΒ απόφοιτοι ΠΕ ή ΤΕ Βιβλιοθηκονομίας;

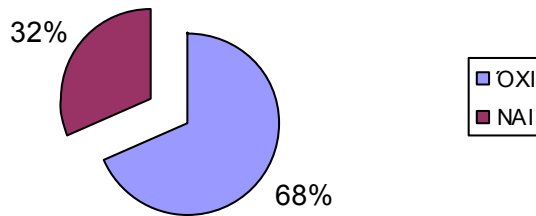

Είναι επαρκώς στελεχωμένη η ΣΒ;

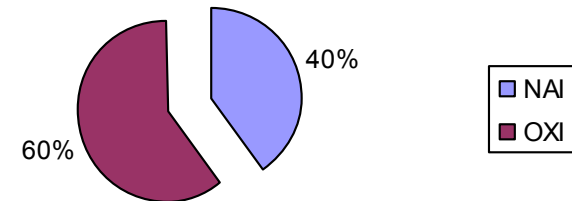

Στοιχεία ΣΒ: Οργάνωση και λειτουργία

Προσωπικό Βιβλιοθήκης

Το προσωπικό χρειάζεται πρόσθετη κατάρτιση;

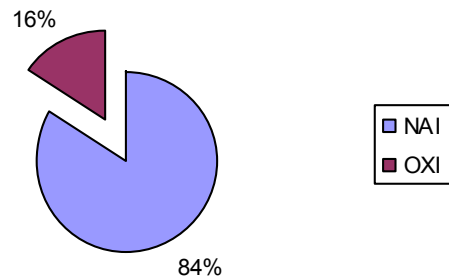

Σε ποιούς τομείς;

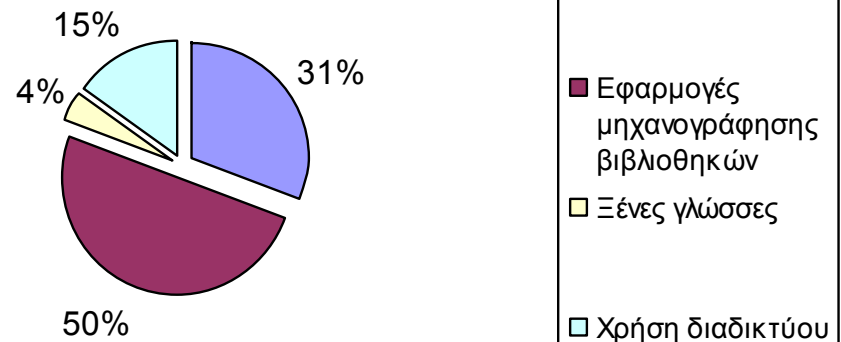

Στοιχεία ΣΒ: Οργάνωση και λειτουργία

Χρήση και Χρήστες Βιβλιοθήκης

Ποιό το ποσοστό των μαθητών;

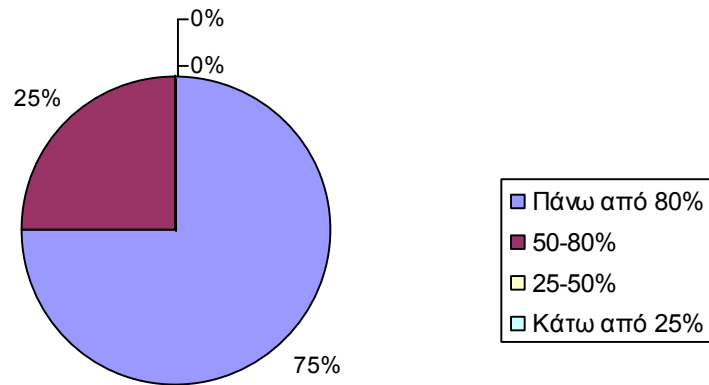

Ποιό το ποσοστό των καθηγητών;

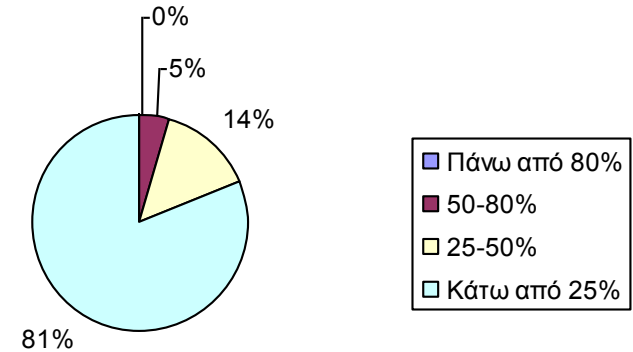

Ποιό το ποσοστό εξωσχολικών;

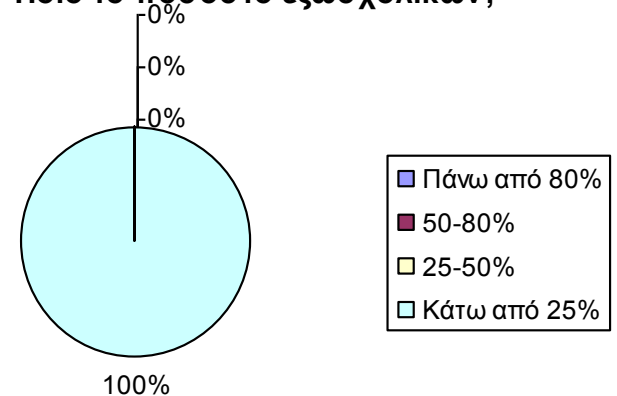

Στοιχεία ΣΒ: Οργάνωση και λειτουργία

Χρήση και Χρήστες Βιβλιοθήκης

Τομείς ενδιαφέροντος χρηστών

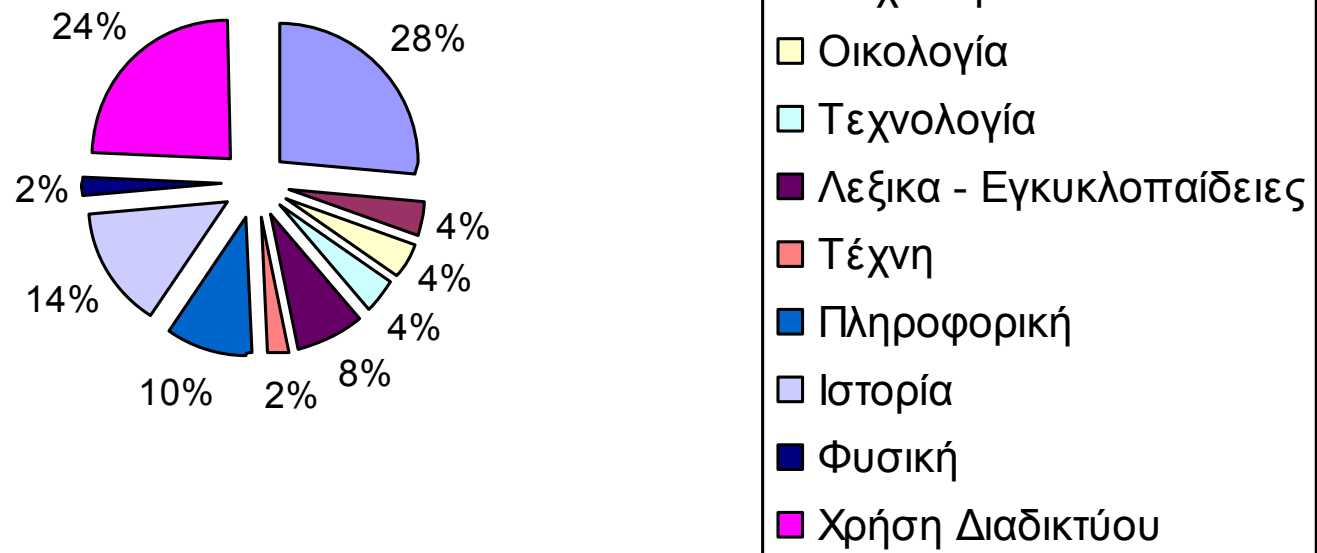

Στοιχεία ΣΒ: Οργάνωση και λειτουργία

Παροχή Υπηρεσιών

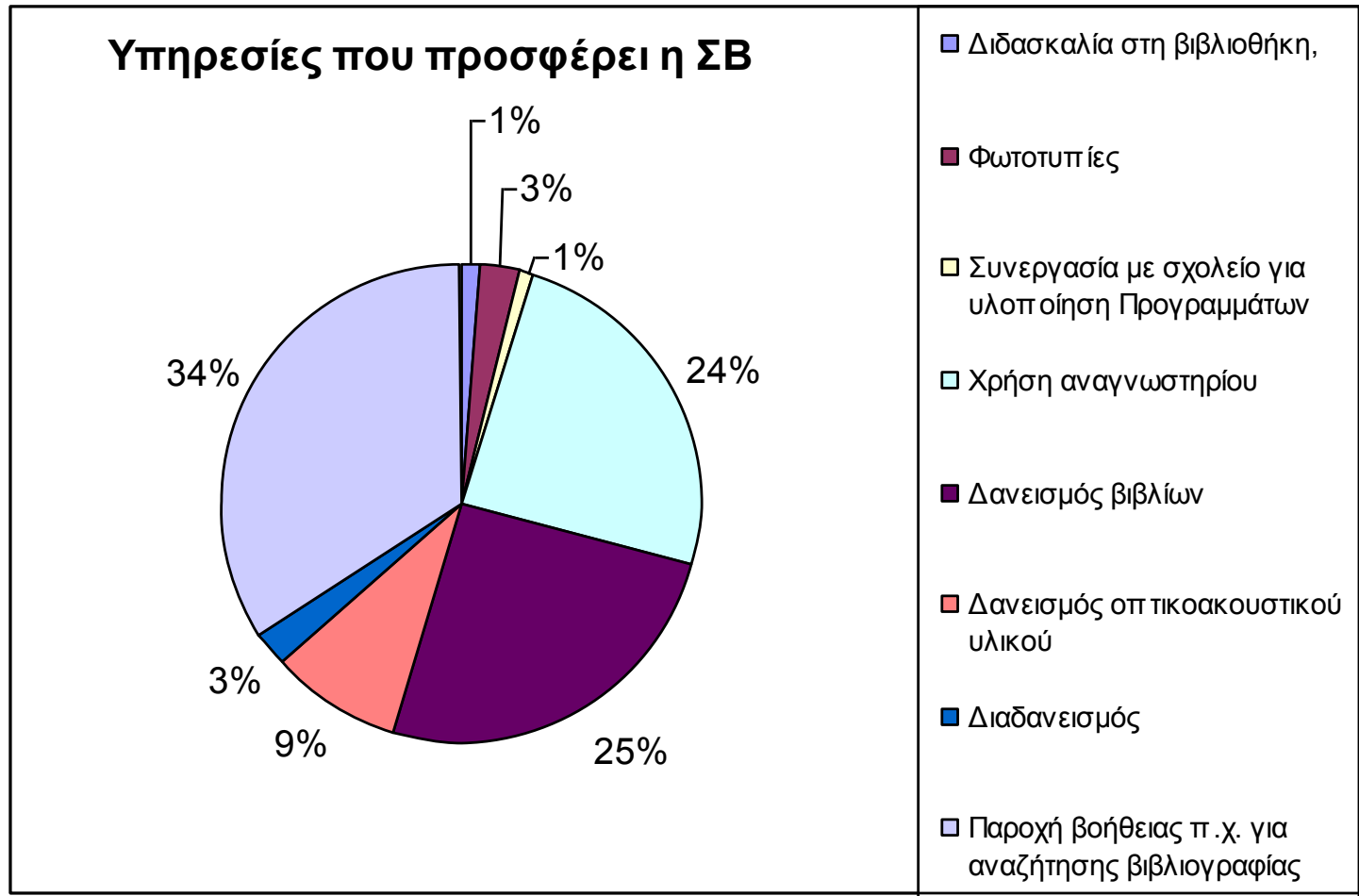

Στοιχεία ΣΒ: Οργάνωση και λειτουργία

Παροχή Υπηρεσιών – Προτάσεις χρηστών για βελτίωση υπηρεσιών

Υπάρχουν προτάσεις των χρηστών για βελτίωση της ΣΒ;

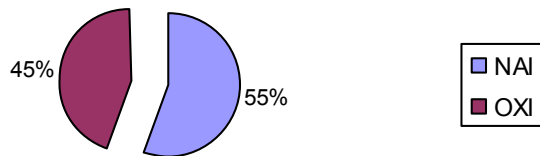

Ποιες οι προτάσεις των χρηστών;

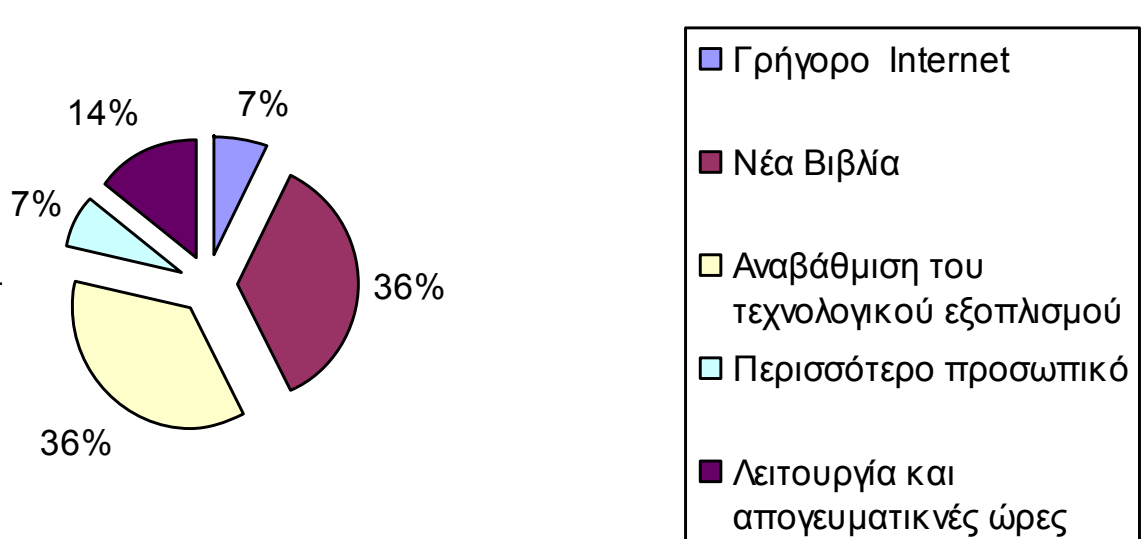

Στοιχεία ΣΒ: Οργάνωση και λειτουργία

Παροχή Υπηρεσιών – προτάσεις υπευθύνων για βελτίωση υπηρεσιών

Υπάρχουν προτάσεις των υπευθύνων για τη βελτίωση των ΣΒ;

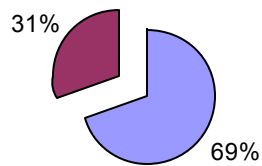

Ποιες οι προτάσεις των υπευθύνων;

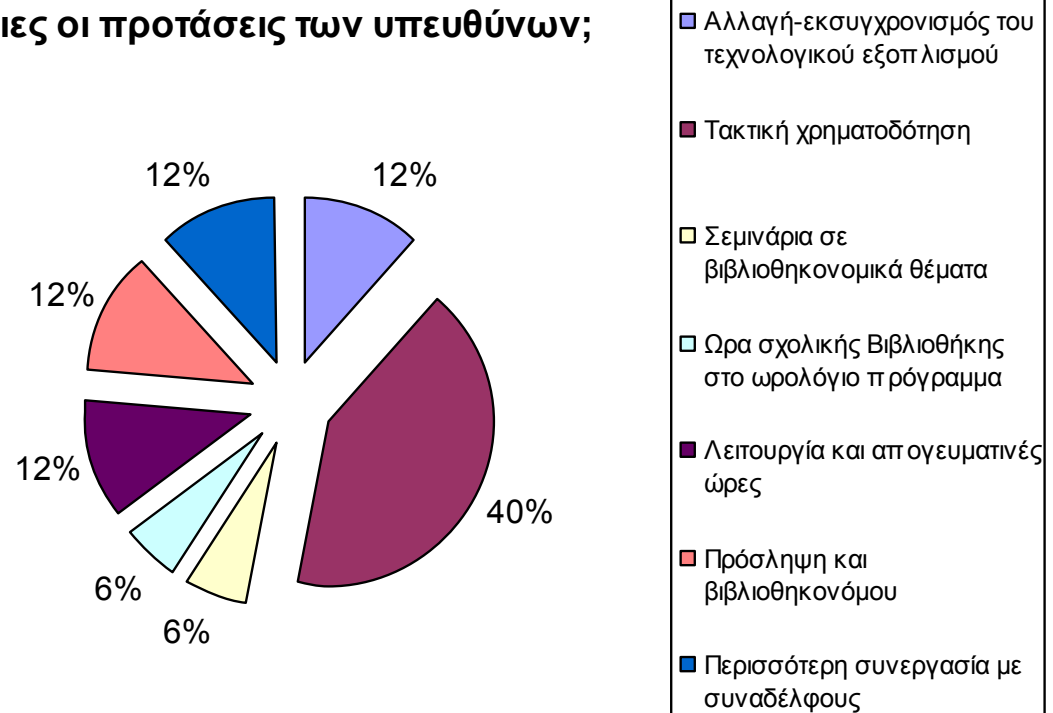

Θέματα Συνεργασίας ΣΒ

Συνεργασία ΣΒ με Λαϊκές

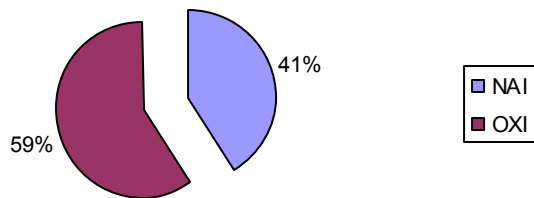

Τομείς συνεργασίας ΣΒ και Λαϊκών

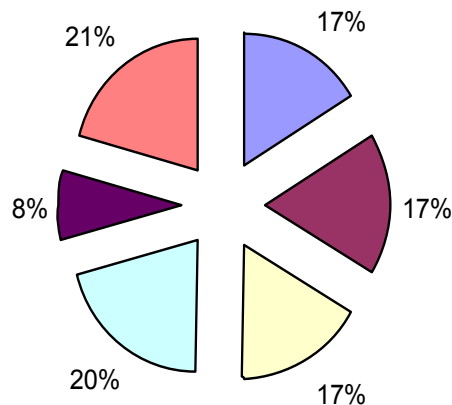

- υποστήριξη της εκπαιδευτικής διαδικασίας
- υποστήριξη ευρύτερων σχολικών δραστηριοτήτων
- κάλυψη αναγκών των εκπαιδευτικών
- ηλεκτρονική πρόσβαση στους καταλόγους Λαϊκών Βιβλιοθηκών (ΛΒ)
- ηλεκτρονική πρόσβαση σε βάσεις και ηλεκτρονικά κείμενα των ΛΒ
- προμήθεια φωτοαντιγράφων από βιβλία και περιοδικά

Θέματα Συνεργασίας ΣΒ

Συνεργασία ΣΒ με Ακαδημαϊκές

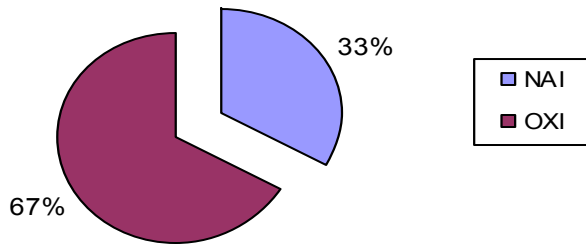

Τομείς Συνεργασίας ΣΒ και Ακαδημαϊκών

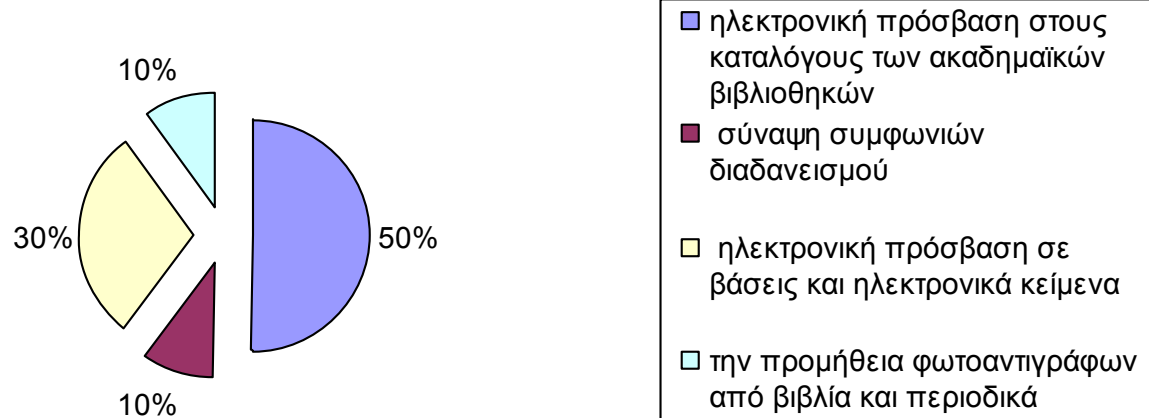

Θέματα Συνεργασίας ΣΒ

Συνεργασία ΣΒ με Βιβλιοθήκη Π.Ι.

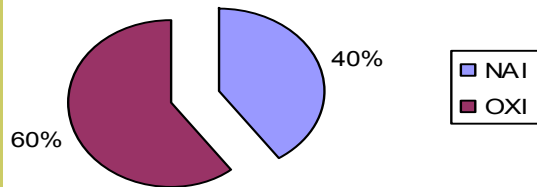

Τομείς συνεργασίας ΣΒ και Βιβλιοθήκης Π.Ι.

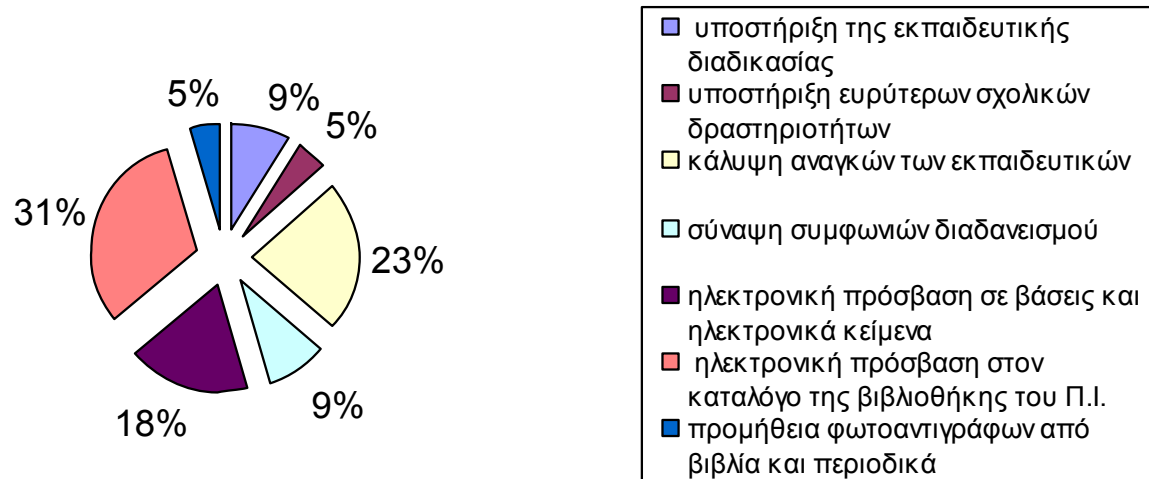

Προτάσεις Υπευθύνων ΣΒ για βελτίωση του θεσμού

- Αναβάθμιση και εκσυγχρονισμός των Η/Υ
- Αναβάθμιση λειτουργικού συστήματος
- Εγκατάσταση νέου ΑΒΕΚΤ
- Περιορισμός γραφειοκρατικού συστήματος
- Αποστολή κάθε έτος νέων βιβλίων
- Αυτόνομη χρηματοδότηση των ΣΒ

Προοπτικές Ανάπτυξης των ΣΒ:

Λειτουργικό επίπεδο

- ❑ Συσχέτιση του υλικού των ΣΒ με τις τοπικές ανάγκες και συνθήκες για υψηλή ποιότητα των υπηρεσιών
- ❑ Δημιουργία ΣΒ υβριδικού τύπου
- ❑ Διαμόρφωση ΣΒ σε μαθησιακό εργαλείο
 - Επιμορφωτικά προγράμματα για τους χρήστες σε θέματα που αφορούν στην παιδαγωγική αξιοποίηση των νέων τεχνολογιών
 - Αξιολόγηση των πληροφοριών

Προοπτικές Ανάπτυξης των ΣΒ: Λειτουργικό επίπεδο

- Νέες μορφές διαχείρισης της συλλογής
 - Υψηλού επιπέδου υπηρεσίες στην αναζήτηση και αξιοποίηση της πληροφορίας.
 - Σύνδεση με το αναλυτικό πρόγραμμα
 - Αρχαιοθέτηση στη βιβλιοθήκη του έργου των μαθητών
 - Διεξαγωγή μαθήματος στο χώρο της βιβλιοθήκης
 - Χρήση της βιβλιοθήκης από τον εκπαιδευτικό
 - Οργάνωση στη βιβλιοθήκη εκδηλώσεων πνευματικού και πολιτιστικού περιεχομένου
 - Προβολή της βιβλιοθήκης μέσα από τη σχολική δημοσιογραφία

Προοπτικές Ανάπτυξης των ΣΒ:

Οργανωσιακό επίπεδο

- Νέες εξελίξεις στη διαχειριστική λογική και νοοτροπία
 - Όχι γραφειοκρατία αλλά διοικητική ευελιξία
- Στενή συνεργασία μεταξύ ΣΒ και χρηστών για :
 - Την υλοποίηση των στόχων της ΣΒ.
 - Τον προσδιορισμό των προτεραιοτήτων και της αποστολής της ΣΒ σε σχέση με την αποστολή και τις ανάγκες του σχολείου.
- Το προσωπικό : εξειδικευμένο
 - νέες απαιτήσεις
 - εξειδικευμένες ανάγκες των χρηστών

Συμπεράσματα

- Οι ΣΒ μπορούν να παίξουν πρωτεύοντα ρόλο :
 - στη διαμόρφωση της πολιτικής της εκπαίδευσης,
 - στην ενίσχυση της ποιότητας των συστημάτων εκπαίδευσης και κατάρτισης
 - στη διαμόρφωση, μεταφορά και διάδοση της γνώσης
- Οι ΣΒ πρέπει να υποστηρίζονται με κατάλληλη νομοθεσία και πολιτική
- Προϋποθέσεις
 - Πλήρης αναδιάρθρωση αναλυτικών προγραμμάτων
 - Επαρκής και συνεχής χρηματοδότηση
 - για εκπαιδευμένο προσωπικό,
 - για εμπλουτισμό του υλικού
 - για τεχνολογία και υποδομή

Συμπεράσματα

- Έλλειψη ειδικευμένου προσωπικού
- Εξασφάλιση επιτυχίας ΣΒ
 - Στελέχωση με πτυχιούχους βιβλιοθηκονόμους
 - Συνεχή εκπαίδευση και κατάρτιση προσωπικού
 - Συνεχή έρευνα των αναγκών των χρηστών
 - Συνεχής έλεγχος υποδομών

Σας ευχαριστώ για την προσοχή σας