

ΥΠΟΥΡΓΕΙΟ ΕΘΝΙΚΗΣ ΠΑΙΔΕΙΑΣ ΚΑΙ ΘΡΗΣΚΕΥΜΑΤΩΝ
ΕΙΔΙΚΗ ΥΠΗΡΕΣΙΑ ΔΙΑΧΕΙΡΙΣΗΣ ΕΠΕΑΕΚ

ΕΥΡΩΠΑΪΚΗ ΕΝΩΣΗ
ΣΥΓΧΡΗΜΑΤΟΔΟΤΗΣΗ
ΕΥΡΩΠΑΪΚΟ ΚΟΙΝΩΝΙΚΟ ΤΑΜΕΙΟ

Η ΠΑΙΔΕΙΑ ΣΤΗΝ ΚΟΡΥΦΗ
Επιχειρησιακό Πρόγραμμα
Εκπαίδευσης και Αρχικής
Επαγγελματικής Κατάρτισης

ΕΠΕΑΕΚ II

Ενέργεια 2.1.3 (Κατηγορία πράξεων δ)

Συγχρηματοδότηση:

75% Κοινοτική συμμετοχή (ΕΚΤ)

25% Εθνικοί Πόροι

Έργο:

ΠΛΟΗΓΙΣ

ΑΠΟ ΤΗΝ ΠΛΗΡΟΦΟΡΙΑ ΣΤΗ ΓΝΩΣΗ:

Ενίσχυση της Διάθεσης Ηλεκτρονικού Περιεχομένου και Παροχή
Πληροφοριακής Παιδείας στη Βιβλιοθήκη του Πανεπιστημίου
Μακεδονίας

ΠΡΟΥΠΟΛΟΓΙΣΜΟΣ: 2.498.474 €

Στόχος και διάρθρωση του Έργου ΠΛΟΗΓΙΣ

Να αναπτύξει η Βιβλιοθήκη δραστηριότητες και υπηρεσίες που θα δίνουν έμφαση στην ανάπτυξη, οργάνωση και διάθεση ηλεκτρονικού περιεχομένου και να συμβάλλει στη διαμόρφωση «πληροφοριακά εγγράμματων» χρηστών, που θα μπορούν να εντοπίζουν, χειρίζονται και εκμεταλλεύονται στο έπακρο τις διαθέσιμες πηγές πληροφόρησης καθ' όλη τη διάρκεια της ζωής τους

Διάρθρωση του έργου:
17 Υποέργα
9 Πакέτα Εργασίας

ΠΛΟΗΓΙΣ ΠΕ1 : ΕΜΠΛΟΥΤΙΣΜΟΣ ΤΗΣ ΣΥΛΛΟΓΗΣ ΤΗΣ ΒΙΒΛΙΟΘΗΚΗΣ ΜΕ ΝΕΟ ΥΛΙΚΟ

- 35 Βάσεις δεδομένων (πλήρους κειμένου, βιβλιογραφικές, στατιστικές)
- Αγορά έντυπου υλικού (κλαδικές μελέτες της ελληνικής βιομηχανίας ICAP, βιβλία & Ο/Α υλικό)

ΠΛΟΗΓΙΣ – ΠΕΙ: ΕΜΠΛΟΥΤΙΣΜΟΣ ΤΗΣ ΣΥΛΛΟΓΗΣ ΤΗΣ ΒΙΒΛΙΟΘΗΚΗΣ ΜΕ ΝΕΟ ΥΛΙΚΟ ΗΛΕΚΤΡΟΝΙΚΟ ΕΚΘΕΤΗΡΙΟ ΝΕΩΝ ΠΡΟΣΚΤΗΣΕΩΝ

Πανεπιστήμιο Μακεδονίας, Βιβλιοθήκη - Νεοαποκτηθέν Υλικό - Firefox

http://www3.lib.uom.gr/new_material/viewRec.asp?ID=272&from=newMat&languagePref=EL

LIBRARIES
 UNIVERSITY OF MACEDONIA

How students learn

Ταξινόμικός Αριθμός : LB1060.N38 2005
 ISBN : 0309089484 (pbk)
 0309089492 (pbk)
 0309089506 (pbk)
 0309074339 (hardcover)

Τίτλος : How students learn
 Υπότιτλος : history, mathematics, and science in the classroom
 Θέμα 1: Εκπαίδευση
 Θέμα 2: -

Συγγραφείς : National Research Council (U.S.). Committee on How People Learn, A Targeted Report for Teachers. Donovan, Suzanne. Bransford, John

Εκδότης : National Academies Press
 Έτος Έκδοσης : c2005

Πίνακας Περιεχομένων
 Κράτηση Τίτλου

Η βασική δομή του Εκθετηρίου αναπτύχθηκε από τον **Sikko M. Hidding**, φοιτητή του Hanzhogeschool Groningen, School of Communication and Information, Department of Information Services and Management, στα πλαίσια της πρακτικής του άσκησης στη Βιβλιοθήκη του Πανεπιστημίου Μακεδονίας το 2000. Έκτοτε, σημαντικές διορθώσεις, αλλαγές και αναβαθμίσεις έγιναν από τους: **Φίλιππο Κολοβό**, **Θανόση Ταραμόπουλο** και **Στέλλα Παπαργύρη**

[Πίσω] [Αρχική Σελίδα] [Αναζήτηση] [Ελληνική Έκδοση] [English version]

Ολοκληρώθηκε

Microsoft PowerPoint - [ΕΠΕΑΕΚ II -ΠΑΝΜΑΚ (4-12-06)]

έναρξη Εισερχόμενα Υπηρεσία 2006 Microsoft... 2 Firefox EN 1:06 μμ

ΥΠΟΥΡΓΕΙΟ ΕΘΝΙΚΗΣ ΠΑΙΔΕΙΑΣ ΚΑΙ ΘΡΗΣΚΕΥΜΑΤΩΝ
ΕΙΔΙΚΗ ΥΠΗΡΕΣΙΑ ΔΙΑΧΕΙΡΙΣΗΣ ΕΠΕΑΕΚ

ΕΥΡΩΠΑΪΚΗ ΕΝΩΣΗ
ΣΥΓΧΡΗΜΑΤΟΔΟΤΗΣΗ
ΕΥΡΩΠΑΪΚΟ ΚΟΙΝΩΝΙΚΟ ΤΑΜΕΙΟ

Η ΠΑΙΔΕΙΑ ΣΤΗΝ ΚΟΡΥΦΗ
Επιχειρησιακό Πρόγραμμα
Εκπαίδευσης και Αρχικής
Επαγγελματικής Κατάρτισης

ΠΛΟΗΓΙΣ – ΠΕΙ: ΕΜΠΛΟΥΤΙΣΜΟΣ ΤΗΣ ΣΥΛΛΟΓΗΣ ΤΗΣ ΒΙΒΛΙΟΘΗΚΗΣ ΜΕ ΝΕΟ ΥΛΙΚΟ ΗΛΕΚΤΡΟΝΙΚΟ ΕΚΘΕΤΗΡΙΟ ΝΕΩΝ ΠΡΟΣΚΤΗΣΕΩΝ

“An Electronic Online Access Showroom
for the New Acquisitions of the Library of the
University of Macedonia”,

Published in

“*Library Hi Tech News incorporating online and CD
Notes*”, Volume 21 (January – February 2004)

ΠΛΟΗΓΙΣ – ΠΕ2: ΕΠΕΞΕΡΓΑΣΙΑ ΕΙΔΙΚΩΝ ΣΥΛΛΟΓΩΝ

- Επεξεργασία 2.756 τεκμηρίων μουσικού υλικού
- Επεξεργασία 7.137 τεκμηρίων υλικού κυρίως σε γλώσσες της Ανατολικής Ευρώπης και Δυτικής Ασίας
- Επεξεργασία 3.753 τεκμηρίων υλικού από τη δωρεά της Βιβλιοθήκης του ΕΛ.ΚΕ.ΠΑ. – Παράρτημα Θεσ/νίκης
 - Αξιολόγηση της δωρεάς – Καταγραφή του υλικού προς απόσυρση – Τεχνική επεξεργασία και ένταξη του υλικού στις συλλογές της Βιβλιοθήκης

ΠΛΟΗΓΙΣ – ΠΕ3: ΗΛΕΚΤΡΟΝΙΚΟΣ ΔΙΑΔΑΝΕΙΣΜΟΣ

Δημιουργία Υπηρεσίας Ηλεκτρονικής Παράδοσης Τεκμηρίων

- Εγκατάσταση του ανοικτού λογισμικού **Prospero** (Σεπτ. 2004–Δεκ.2005) και του λογισμικού **Ariel** (Ιαν. 2006–σήμερα)
- Ηλεκτρονική παράδοση 574 ψηφ/μένων τεκμηρίων
- Παραλαβή 37 ηλεκτρονικών αιτήσεων διαδανεισμού

ΠΛΟΗΓΙΣ – ΠΕ3: ΗΛΕΚΤΡΟΝΙΚΟΣ ΔΙΑΔΑΝΕΙΣΜΟΣ ΣΥΣΤΗΜΑ PROSPERO

ΠΑΝΕΠΙΣΤΗΜΙΟ ΜΑΚΕΔΟΝΙΑΣ
ΒΙΒΛΙΟΘΗΚΗ

Πανεπιστήμιο Μακεδονίας - Τμήμα Δανεισμού διαδανεισμού

Υπηρεσία Ηλεκτρονικής Παράδοσης Τεκμηρίων

[Πανεπιστήμιο Μακεδονίας]
[Βιβλιοθήκη]
[Υπηρεσία Διαδανεισμού]

Επισκεφθήκατε την ιστοσελίδα αυτή μετά από σχετική ειδοποίηση μέσω ηλεκτρονικού ταχυδρομείου για να παραλάβετε ένα άρθρο που ζητήσατε μέσω διαδανεισμού. Για να έχετε πρόσβαση στο άρθρο σας πρέπει να έχετε εγκατεστημένο στον υπολογιστή σας το **Adobe Acrobat Reader**. Εάν συνδεθείτε επιτυχώς, συμπληρώνοντας τα στοιχεία που απαιτούνται στην παρακάτω φόρμα, θα σας εμφανιστεί μια λίστα των άρθρων που έχετε ζητήσει. Κάντε κλικ σε ένα από αυτά. Εάν το άρθρο εμφανιστεί στην οθόνη σας δεν υπάρχει κανένα πρόβλημα. Εάν δεν εμφανιστεί επικοινωνήστε με το Helpdesk ή προσπαθήστε να [μεταφορτώσετε και εγκαταστήσετε το Acrobat μόνοι σας](#).

Login (εισάγετε τη διεύθυνση του email σας):

Εισάγετε το PIN σας:

Σημείωση: Χρησιμοποιώντας την υπηρεσία ηλεκτρονικής παράδοσης άρθρων συνεπάγεται ότι αποδέχεστε τις διατάξεις της ισχύουσας νομοθεσίας περί Πνευματικής Ιδιοκτησίας και συγγενικών Δικαιωμάτων (Ν.2121/93, Ν.3049/2002 άρθρο 14 και Ν.3057/2002 άρθρο 81). Έπισης δηλώνετε υπεύθυνα ότι τα άρθρα θα χρησιμοποιηθούν αποκλειστικά για προσωπική σας μελέτη ή έρευνα. **Απαγορεύεται η περαιτέρω αναπαραγωγή και διάδοση του συγκεκριμένου αντιγράφου με**

ΠΛΟΗΓΙΣ – ΠΕ4: ΔΙΑΘΕΣΗ ΕΛΛΗΝΙΚΟΥ ΗΛΕΚΤΡΟΝΙΚΟΥ ΠΕΡΙΕΧΟΜΕΝΟΥ

- Πιλοτική Ψηφιοποίηση Ελληνικών Επιστημονικών & Επαγγελματικών Περιοδικών
- Ηλεκτρονική Καταχώρηση Γκρίζας Βιβλιογραφίας
- Ψηφιοποίηση και Διάθεση Επιστημονικού και Διοικητικού Περιεχομένου που έχει παραχθεί στο Πανεπιστήμιο Μακεδονίας

ΠΛΟΗΓΙΣ – ΠΕ4: ΔΙΑΘΕΣΗ ΕΛΛΗΝΙΚΟΥ ΗΛΕΚΤΡΟΝΙΚΟΥ ΠΕΡΙΕΧΟΜΕΝΟΥ ΨΗΦΙΔΑ

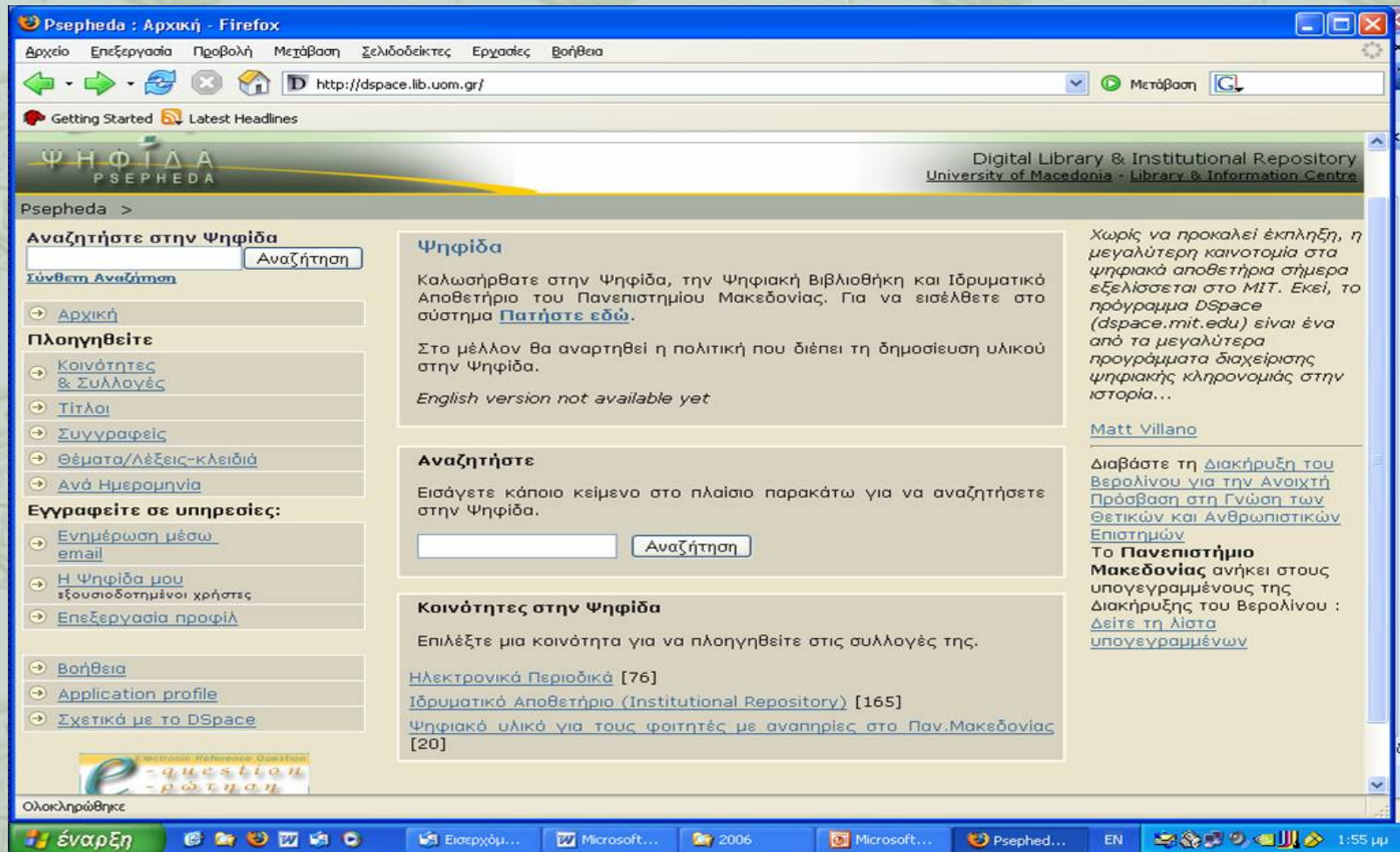

The main content area is divided into several sections:

- Αναζητήστε στην Ψηφίδα:** A search box with the text "Αναζήτηση" and a "Λύση Αναζήτησης" button.
- Ψηφίδα:** A section with the text: "Καλωσήρθατε στην Ψηφίδα, την Ψηφιακή Βιβλιοθήκη και Ιδρυματικό Αποθετήριο του Πανεπιστημίου Μακεδονίας. Για να εισέλθετε στο σύστημα [Πατήστε εδώ](#)." Below this, it says "Στο μέλλον θα αναρτηθεί η πολιτική που διέπει τη δημοσίευση υλικού στην Ψηφίδα." and "English version not available yet".
- Αναζητήστε:** A section with the text: "Εισάγετε κάποιο κείμενο στο πλαίσιο παρακάτω για να αναζητήσετε στην Ψηφίδα." and a search box with the text "Αναζήτηση".
- Κοινότητες στην Ψηφίδα:** A section with the text: "Επιλέξτε μια κοινότητα για να πλοηγηθείτε στις συλλογές της." Below this, there are links for "Ηλεκτρονικά Περιοδικά [76]", "Ιδρυματικό Αποθετήριο (Institutional Repository) [165]", and "Ψηφιακό υλικό για τους φοιτητές με αναπηρίες στο Παν.Μακεδονίας [20]".

On the right side of the page, there is a quote: "Χωρίς να προκαλεί έκπληξη, η μεγαλύτερη καινοτομία στα ψηφιακά αποθετήρια σήμερα εξελίσσεται στο MIT. Εκεί, το πρόγραμμα DSpace (dspace.mit.edu) είναι ένα από τα μεγαλύτερα προγράμματα διαχείρισης ψηφιακής κληρονομιάς στην ιστορία..." followed by the name "Matt Villano". Below this, there is a link: "Διαβάστε τη Διακήρυξη του Βερολίνου για την Ανοιχτή Πρόσβαση στη Γνώση των Θετικών και Ανθρωπιστικών Επιστημών" and another link: "Το Πανεπιστήμιο Μακεδονίας ανήκει στους υπογεγραμμένους της Διακήρυξης του Βερολίνου : Δείτε τη λίστα υπογεγραμμένων".

The browser's taskbar at the bottom shows the Windows XP desktop with various icons and the system clock showing 1:55 μμ.

ΠΛΟΗΓΙΣ – ΠΕ4: ΔΙΑΘΕΣΗ ΕΛΛΗΝΙΚΟΥ ΗΛΕΚΤΡΟΝΙΚΟΥ ΠΕΡΙΧΟΜΕΝΟΥ ΨΗΦΙΔΑ

ΨΗΦιακή βιβλιοθήκη & Ιδρυματικό Αποθετήριο
Πανεπιστήμιο Μακεδονίας - Βιβλιοθήκη & Κέντρο Πληροφορίας

Digital Library & Institutional Repository
University of Macedonia - Library & Information Centre

ΨΗΦΙΔΑ
PSEPHEDA

Psepheda >

Αναζητήστε στην Ψηφίδα

Αναζήτηση

[Σύνθετη Αναζήτηση](#)

→ Αρχική

Πλοηγηθείτε

→ Κοινότητες & Συλλογές

→ Τίτλοι

→ Συγγραφείς

→ Θέματα/Λέξεις-κλειδιά

→ Ανά Ημερομηνία

Εγγραφείτε σε υπηρεσίες:

→ Ενημέρωση μέσω email

→ Η Ψηφίδα μου
εξουσιοδοτημένοι χρήστες

→ Επεξεργασία προφίλ

→ Βοήθεια

→ Application profile

→ Σχετικά με το DSpace

Ηλεκτρονικά Περιοδικά
Αρχική σελίδα κοινότητας

ή πλοηγηθείτε

Τίτλοι

Συγγραφείς

Θέματα/Λέξεις-κλειδιά

Ανά ημερομηνία

Αναζητήστε για

Αναζήτηση

Σε: Ηλεκτρονικά Περιοδικά

Εδώ θα βρείτε εκδόσεις που έχουν ψηφιοποιηθεί και εκδόσεις των οποίων τα ηλεκτρονικά αρχεία έχουν δοθεί στη βιβλιοθήκη του Πανεπιστημίου Μακεδονίας προς ηλεκτρονική δημοσίευση.

Υπο-κοινότητες σε αυτήν την κοινότητα

- [SEEJE](#) [38]
South-Eastern Europe Journal of Economics
- [Παιδαγωγική Επιθεώρηση \(ΠΡΟΣΕΧΩΣ\)](#) [5]
- [Τόπος: επιθεώρηση χωρικής ανάπτυξης...](#) [33]
Τόπος: επιθεώρηση χωρικής ανάπτυξης, σχεδιασμού και περιβάλλοντος

Πρόσφατες υποβολές

[Τα αναπτυξιακά κίνητρα για τις βιομηχανικές Περιφέρειες στην Ελλάδα](#)

[Καθεστώς αμειψωμένης και μεταβολή των γενικών συνθηκών παραγωγής \(ΓΣΠ\) και των υποδομών : χωρικές διαστάσεις](#)

[Νέες γεωγραφικές ανισότητες και χωρικές πολιτικές στην Ελλάδα](#)

[Abstracts-Περιλήψεις άρθρων](#)

[Επανάρθωση](#)

RSS Feeds

RSS 1.0 RSS 2.0

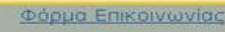

University of Macedonia LIBRARY

ΠΛΟΗΓΙΣ – ΠΕ4: ΔΙΑΘΕΣΗ ΕΛΛΗΝΙΚΟΥ ΗΛΕΚΤΡΟΝΙΚΟΥ ΠΕΡΙΧΟΜΕΝΟΥ ΨΗΦΙΔΑ

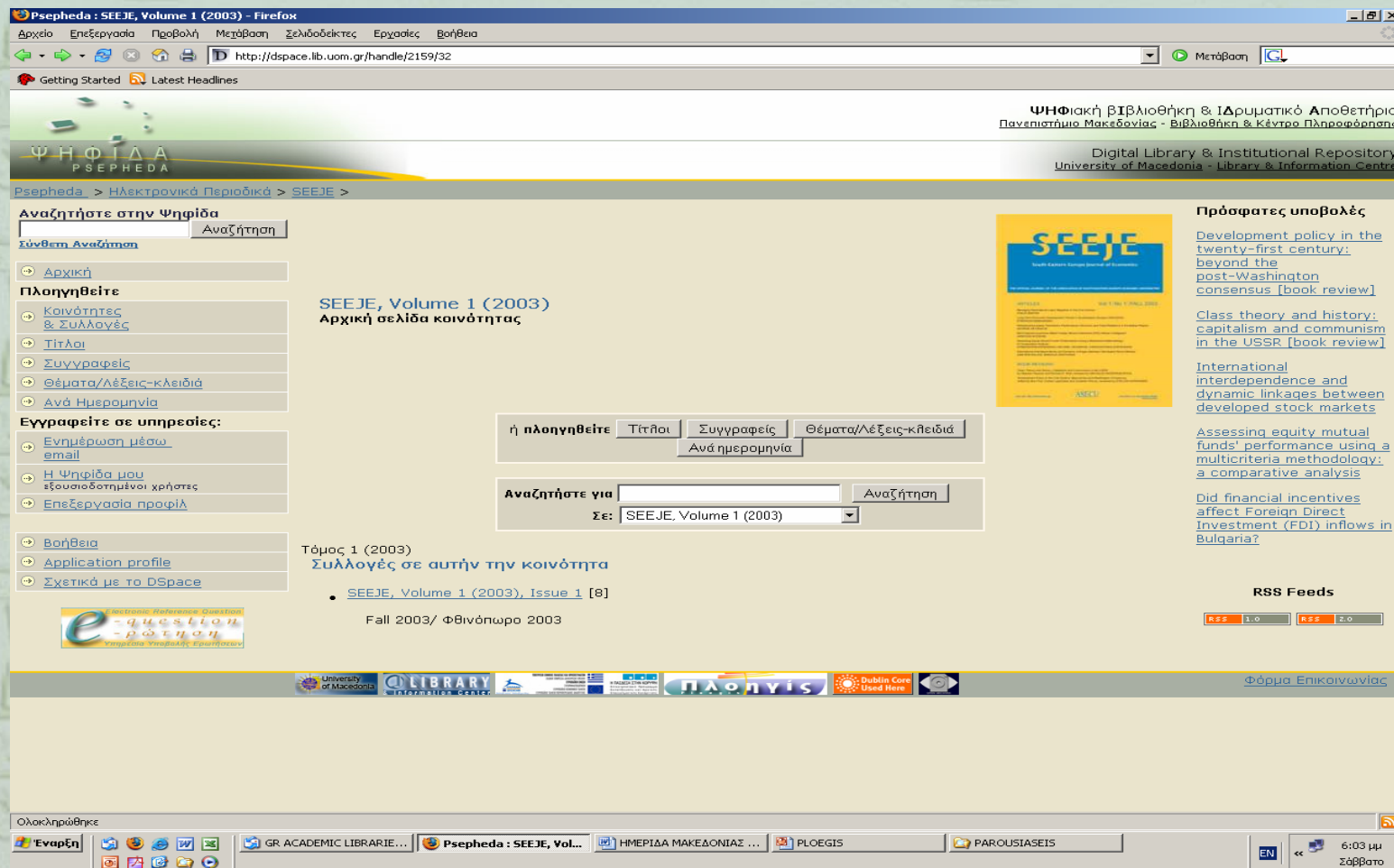

Psepheda : SEEJE, Volume 1 (2003) - Firefox

http://dspace.lib.uom.gr/handle/2159/32

ΨΗΦΙΔΑ
PSEPHEDA

Psepheda > Ηλεκτρονικά Περιοδικά > SEEJE >

Αναζητήστε στην Ψηφίδα

Αναζήτηση

Σύνθετη Αναζήτηση

Αρχική

Πλοηγηθείτε

- Κοινότητες & Συλλογές
- Τίτλοι
- Συγγραφείς
- Θέματα/Λέξεις-κλειδιά
- Ανά Ημερομηνία

Εγγραφείτε σε υπηρεσίες:

- Ενημέρωση μέσω email
- Η Ψηφίδα μου εξουσιοδοτημένοι χρήστες
- Επεξεργασία προφίλ

Βοήθεια

- Application profile
- Σχετικά με το DSpace

SEEJE, Volume 1 (2003)
Αρχική σελίδα κοινότητας

ή πλοηγηθείτε

Τίτλοι Συγγραφείς Θέματα/Λέξεις-κλειδιά
Ανά ημερομηνία

Αναζητήστε για

Αναζήτηση

Σε: SEEJE, Volume 1 (2003)

Τόμος 1 (2003)
Συλλογές σε αυτήν την κοινότητα

- SEEJE, Volume 1 (2003), Issue 1 [8]

Fall 2003/ Φθινόπωρο 2003

Πρόσφατες υποβολές

- Development policy in the twenty-first century: beyond the post-Washington consensus [book review]
- Class theory and history: capitalism and communism in the USSR [book review]
- International interdependence and dynamic linkages between developed stock markets
- Assessing equity mutual funds' performance using a multicriteria methodology: a comparative analysis
- Did financial incentives affect Foreign Direct Investment (FDI) inflows in Bulgaria?

RSS Feeds

RSS 1.0 RSS 2.0

Φόρμα Επικοινωνίας

Ολοκληρώθηκε

Εναρξη

GR ACADEMIC LIBRARIE...

Psepheda : SEEJE, Vol...

ΗΜΕΡΙΔΑ ΜΑΚΕΔΟΝΙΑΣ ...

ΠΛΟΗΓΙΣ

PAROUSIASEIS

6:03 μμ
Σάββατο

ΠΛΟΗΓΙΣ – ΠΕ4: ΔΙΑΘΕΣΗ ΕΛΛΗΝΙΚΟΥ ΗΛΕΚΤΡΟΝΙΚΟΥ ΠΕΡΙΧΟΜΕΝΟΥ ΨΗΦΙΔΑ

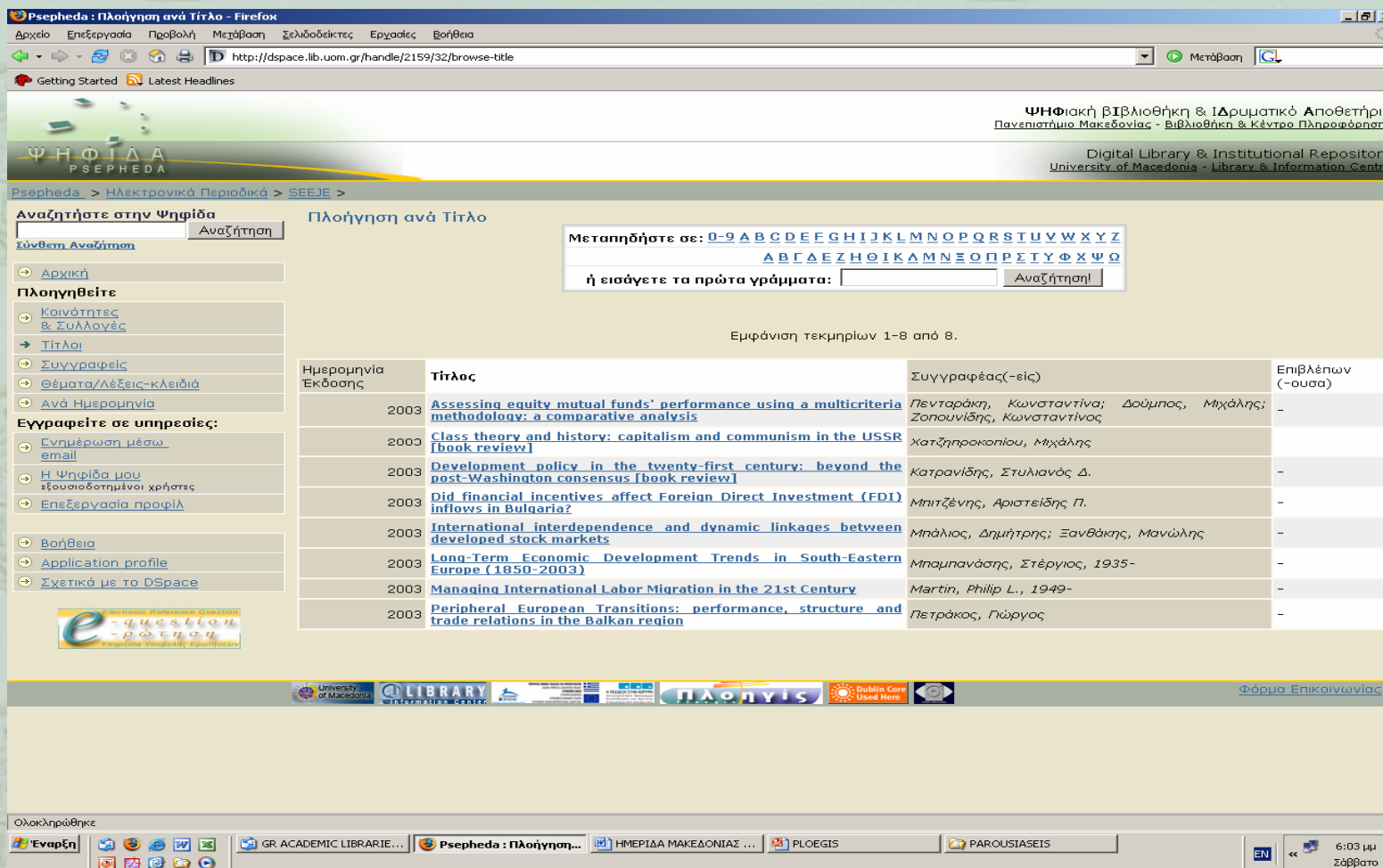

Psepheda : Πλοήγηση ανά Τίτλο - Firefox

Δρχείο Επεξεργασία Προβολή Μετάβαση Σελιδοδείκτες Εργασίες Βοήθεια

http://dspace.lib.uom.gr/handle/2159/32/browse-title

Getting Started Latest Headlines

ΨΗΦΙΔΑ
PSEPHEDA

ΨΗΦιακή Βιβλιοθήκη & Ιδρυματικό Αποθετήριο
Πανεπιστήμιο Μακεδονίας - Βιβλιοθήκη & Κέντρο Πληροφορίας

Digital Library & Institutional Repository
University of Macedonia - Library & Information Centre

Psepheda > Ηλεκτρονικά Περιοδικά > ΣΕΕΕ >

Αναζητήστε στην Ψηφίδα

Πλοήγηση ανά Τίτλο

Μεταπηδήστε σε: 0-9 A B C D E F G H I J K L M N O P Q R S T U V W X Y Z
Α Β Γ Δ Ε Ζ Η Θ Ι Κ Λ Μ Ν Ξ Ο Π Ρ Σ Τ Υ Φ Χ Ψ Ω

ή εισάγετε τα πρώτα γράμματα:

Εμφάνιση τεκμηρίων 1-8 από 8.

Ημερομηνία Έκδοσης	Τίτλος	Συγγραφέας(-εις)	Επιβλέπων (-ουσα)
2003	Assessing equity mutual funds' performance using a multicriteria methodology: a comparative analysis	Πενταράκη, Κωνσταντίνα; Δούμπος, Μιχάλης; Ζοπουνίδης, Κωνσταντίνος	-
2003	Class theory and history: capitalism and communism in the USSR [book review]	Κατσητροκοπίου, Μιχάλης	-
2003	Development policy in the twenty-first century: beyond the post-Washington consensus [book review]	Κατρανίδης, Στυλιανός Δ.	-
2003	Did financial incentives affect Foreign Direct Investment (FDI) inflows in Bulgaria?	Μπιτζένης, Αριστείδης Π.	-
2003	International interdependence and dynamic linkages between developed stock markets	Μπάλιος, Δημήτρης; Ξανθάκης, Μανώλης	-
2003	Long-Term Economic Development Trends in South-Eastern Europe (1850-2003)	Μπαμπανιάσης, Στέργιος, 1935-	-
2003	Managing International Labor Migration in the 21st Century	Martin, Philip L., 1949-	-
2003	Peripheral European Transitions: performance, structure and trade relations in the Balkan region	Πετράκος, Γιώργος	-

University of Macedonia LIBRARY Information Service

Πλοηγίς Dublin Core Used Here

Φόρμα Επικοινωνίας

Ολοκληρώθηκε

Εναρξη GR ACADEMIC LIBRARIE... Psepheda : Πλοήγηση... ΗΜΕΡΙΔΑ ΜΑΚΕΔΟΝΙΑΣ ... PLOEGIS PAROUSIASIS

6:03 μμ Σάββατο

ΠΛΟΗΓΙΣ – ΠΕ4: ΔΙΑΘΕΣΗ ΕΛΛΗΝΙΚΟΥ ΗΛΕΚΤΡΟΝΙΚΟΥ ΠΕΡΙΧΟΜΕΝΟΥ ΨΗΦΙΔΑ

bitzenis.pdf (application/pdf Object) - Firefox
 http://dspace.lib.uom.gr/bitstream/2159/371/1/bitzenis.pdf

76 A. BITZENIS, South-Eastern Europe Journal of Economics 1 (2003) 65-84

Among the 64 interviewed companies, 37 were of Greek origin. Of those 37 companies, 29 were entirely Greek MNEs and the other 8 were either registered companies in offshore centers (i.e. Cyprus or Luxembourg) but with an approved Greek component or joint-ventures and/or consortiums with a Greek partner (i.e. Alico/CEH that bought Postbank, the management and 43% of the shares belong to the Greek Eurobank and the remaining to the American Insurance Group (AIG) and its subsidiary ALICO), (Bitzenis, 2002, Bitzenis, 2004a).

The managers of MNEs interviewed were asked to mention any number of incentives they considered to be the most decisive for their company in their decision to undertake an FDI project in Bulgaria. Therefore, the sum of percentages of the results found in Figure 1 is not equal to 100%.

Figure 1. Groups of Incentives from Questionnaire Analysis (Ranking) - 64 MNEs

Group	Percentage
market hunters	79.69%
factor hunters	62.5%
location hunters	50%
market for strategic reasons hunters	32.81%
exploiting ownership advantages	20.31%
financial aspects hunters	17.19%
efficiency hunters	3.13%

Source: Bitzenis' Questionnaire Research

According to the above figure (Bitzenis, 2003c), foreign investors in Bulgaria have proved to be market hunters (80%), followed by factor hunters (62.5%), locational hunters (50%) and strategic market hunters (33%). At the same time, 20% of those MNEs invested in Bulgaria in order to exploit their ownership advantages and 18% to exploit financial advantages. Only 3% of the investors were efficiency hunters.

77 A. BITZENIS, South-Eastern Europe Journal of Economics 1 (2003) 65-84

Table 1. Financial Hunters and the origin of MNEs

Origin of MNEs	Greece	Count	Financial Aspects Hunters		Total
			Not important	Important	
Greece	%	27	10	6.4	37.0
		30.6	15.6%	57.8%	
Europe & Other	%	26	1	27	
		40.6%	1.6%	42.2%	
Total		53	11	64	
		%	53.0	17.2%	100.0

Source: Bitzenis

From Table 1, we can conclude that these 64 MNEs, which invested in Bulgaria were not important financial aspect hunters¹⁵. Only 11/64 (17.2%) of the total MNEs considered financial incentives in their decision for undertaking an FDI project in Bulgaria. However, we can argue that mainly Greek MNEs (10/37, 27%) considered these tax reliefs. There was only one [1/27 (3.7%)] foreign MNE [other than of Greek origin] that considered financial incentives to be significant. Thus, it can be argued that the origin of MNEs played a significant role and it is evident that only Greek MNEs considered financial incentives when investing in Bulgaria. From the statistical point of view, we can reach the same conclusion, when the p-value (Fisher's exact test used) is 0.018 and thus <0.05. Therefore, we accept the H_a hypothesis, and so, there is an association between the two variables (the origin of the MNEs and the consideration of financial incentives as a reason for FDI) at a 5% level of significance.

Moreover, it is necessary to examine if the sector¹⁶ that each MNE belongs to (especially for those 11 MNEs that considered tax reliefs as a decisive incentive), also played a significant role in the consideration of these incentives.

15. Financial Aspect Hunters' group includes: favourable investment law framework seekers together with several specific tax reliefs applicable to the Bulgarian case.
 16. The three groups of sectors contain the following: 1. (Power Industry, Non-Ferrous Metallurgy, Metallworking Industry, Electrical Industry, Non-Metallic Minerals and Building Material, Chemical and Pharmaceutical Industry, Woodworking Industry, Glass Industry, Cement Industry, Textile Industry, Leather and Footwear (Clothing) Industry, Paper Production and Processing (Productive-Industrial companies – thus Heavy – Light Industry, productive – industry – textiles), 2. Banking – Finance – Telecommunications – Hotels (Tourism) – Banks – Transport (bus Services), 3. Food Processing Industry, Cater-

ΠΛΟΗΓΙΣ – ΠΕ4: ΔΙΑΘΕΣΗ ΕΛΛΗΝΙΚΟΥ ΗΛΕΚΤΡΟΝΙΚΟΥ ΠΕΡΙΧΟΜΕΝΟΥ ΨΗΦΙΔΑ

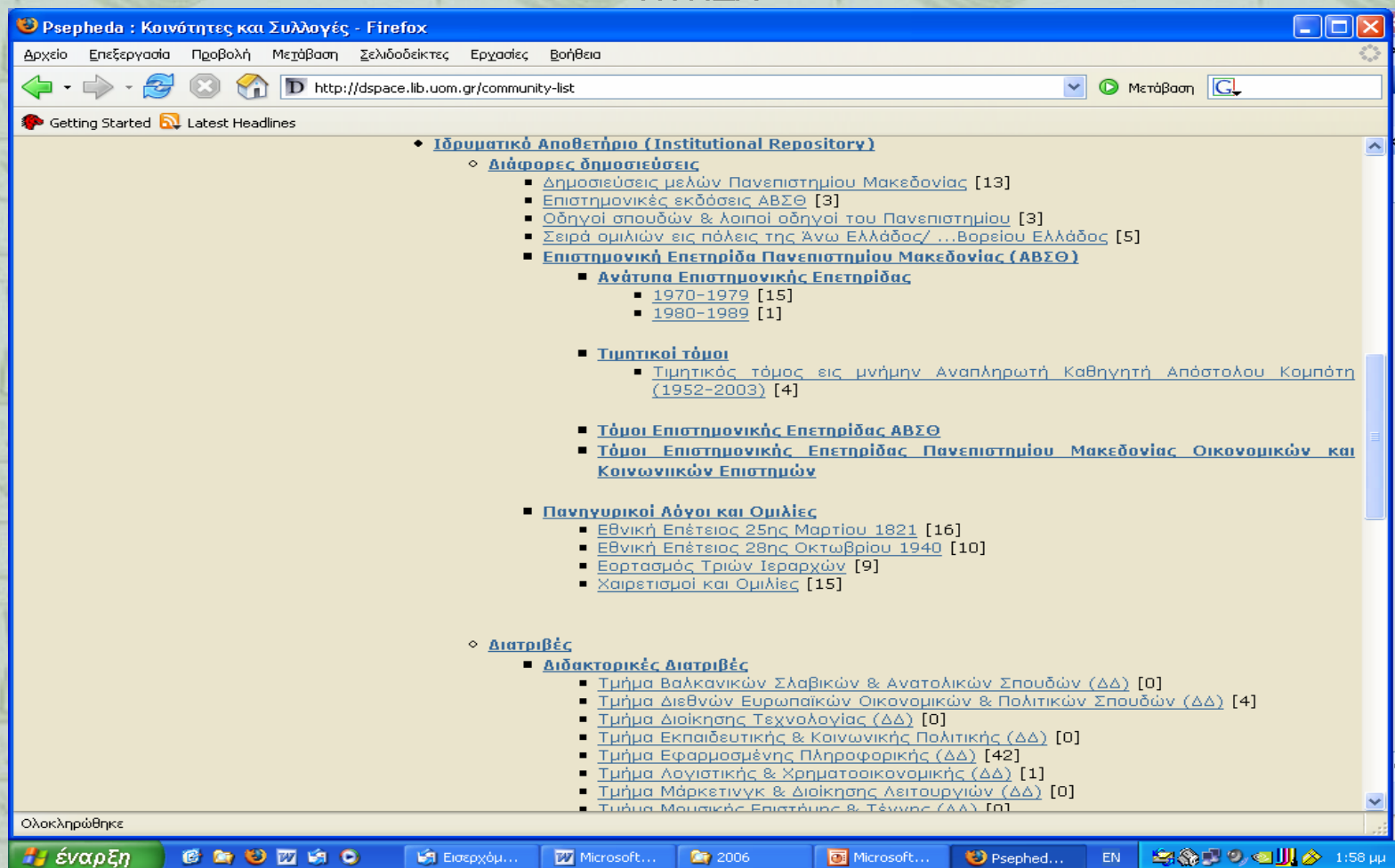

Psepheda : Κοινότητες και Συλλογές - Firefox

http://dspace.lib.uom.gr/community-list

- ♦ **Ιδρυματικό Αποθετήριο (Institutional Repository)**
 - ◊ **Διάφορες δημοσιεύσεις**
 - Δημοσιεύσεις μελών Πανεπιστημίου Μακεδονίας [13]
 - Επιστημονικές εκδόσεις ΑΒΣΘ [3]
 - Οδηγοί σπουδών & λοιποί οδηγοί του Πανεπιστημίου [3]
 - Σειρά ομιλιών εις πόλεις της Άνω Ελλάδας/ ...Βορείου Ελλάδας [5]
 - **Επιστημονική Επετηρίδα Πανεπιστημίου Μακεδονίας (ΑΒΣΘ)**
 - **Ανάτυπα Επιστημονικής Επετηρίδας**
 - 1970-1979 [15]
 - 1980-1989 [1]
 - **Τιμητικοί τόμοι**
 - Τιμητικός τόμος εις μνήμην Αναπληρωτή Καθηγητή Απόστολου Κομπότη (1952-2003) [4]
 - **Τόμοι Επιστημονικής Επετηρίδας ΑΒΣΘ**
 - **Τόμοι Επιστημονικής Επετηρίδας Πανεπιστημίου Μακεδονίας Οικονομικών και Κοινωνικών Επιστημών**
 - **Παναγυρικοί Λόγοι και Ομιλίες**
 - Εθνική Επέτειος 25ης Μαρτίου 1821 [16]
 - Εθνική Επέτειος 28ης Οκτωβρίου 1940 [10]
 - Εορτασμός Τριών Ιεραρχών [9]
 - Χαιρετισμοί και Ομιλίες [15]
 - ◊ **Διατριβές**
 - **Διδακτορικές Διατριβές**
 - Τμήμα Βαλκανικών Σλαβικών & Ανατολικών Σπουδών (ΔΔ) [0]
 - Τμήμα Διεθνών Ευρωπαϊκών Οικονομικών & Πολιτικών Σπουδών (ΔΔ) [4]
 - Τμήμα Διοίκησης Τεχνολογίας (ΔΔ) [0]
 - Τμήμα Εκπαιδευτικής & Κοινωνικής Πολιτικής (ΔΔ) [0]
 - Τμήμα Εφαρμοσμένης Πληροφορικής (ΔΔ) [42]
 - Τμήμα Λογιστικής & Χρηματοοικονομικής (ΔΔ) [1]
 - Τμήμα Μάρκετινγκ & Διοίκησης Λειτουργιών (ΔΔ) [0]
 - Τμήμα Μουσικής Επιστήμης & Τέχνης (ΔΔ) [0]

Ολοκληρώθηκε

έναρξη

Εισαρχόμ... Microsoft... 2006 Microsoft... Psephed... EN 1:58 μμ

ΠΛΟΗΓΙΣ – ΠΕ4: ΔΙΑΘΕΣΗ ΕΛΛΗΝΙΚΟΥ ΗΛΕΚΤΡΟΝΙΚΟΥ ΠΕΡΙΧΟΜΕΝΟΥ ΨΗΦΙΔΑ

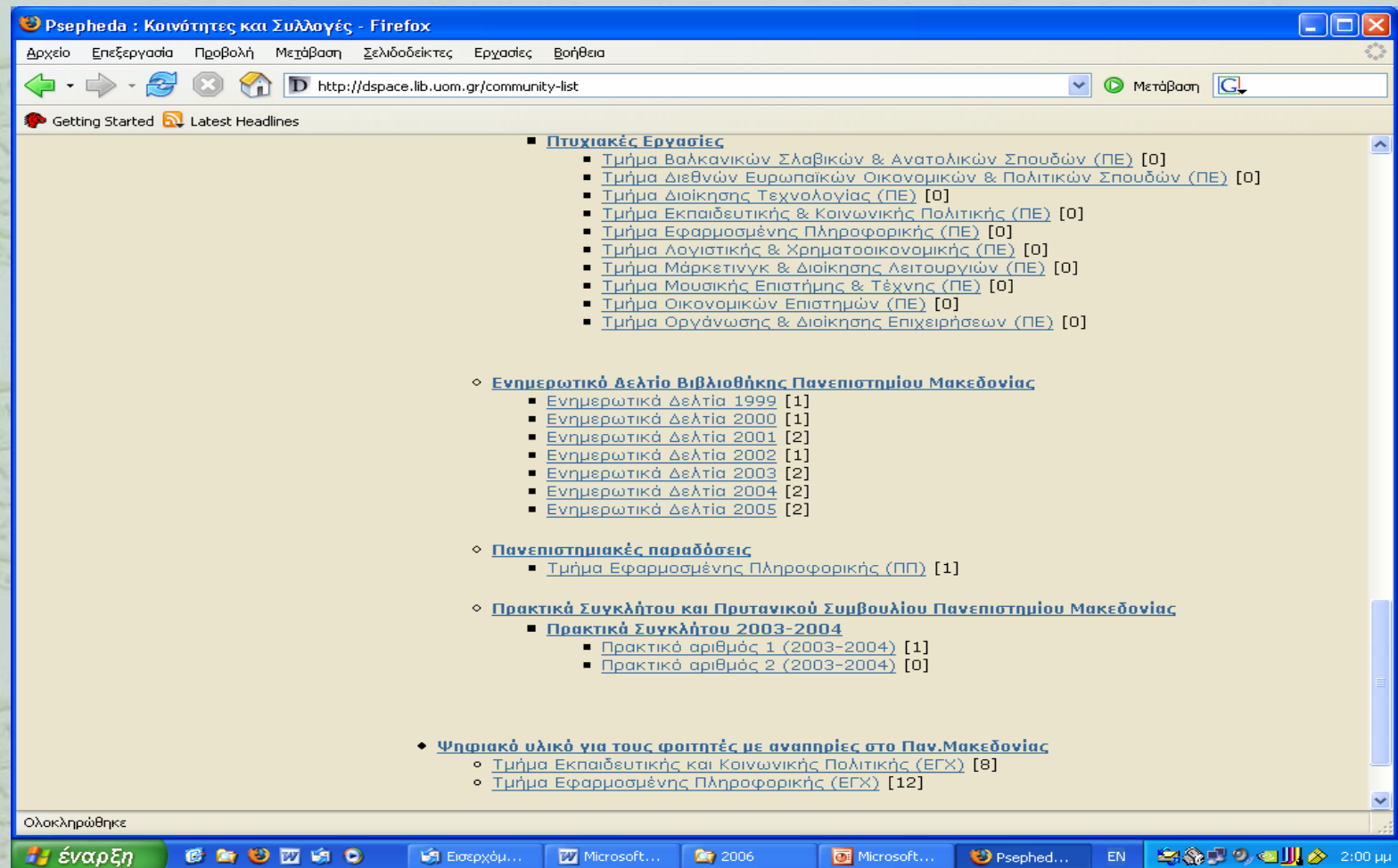

Psepheda : Κοινότητες και Συλλογές - Firefox

http://dspace.lib.uom.gr/community-list

- [Τμήμα Βαλκανικών Σλαβικών & Ανατολικών Σπουδών \(ΠΕ\)](#) [0]
 - [Τμήμα Διεθνών Ευρωπαϊκών Οικονομικών & Πολιτικών Σπουδών \(ΠΕ\)](#) [0]
 - [Τμήμα Διοίκησης Τεχνολογίας \(ΠΕ\)](#) [0]
 - [Τμήμα Εκπαιδευτικής & Κοινωνικής Πολιτικής \(ΠΕ\)](#) [0]
 - [Τμήμα Εφαρμοσμένης Πληροφορικής \(ΠΕ\)](#) [0]
 - [Τμήμα Λογιστικής & Χρηματοοικονομικής \(ΠΕ\)](#) [0]
 - [Τμήμα Μάρκετινγκ & Διοίκησης Λειτουργιών \(ΠΕ\)](#) [0]
 - [Τμήμα Μουσικής Επιστήμης & Τέχνης \(ΠΕ\)](#) [0]
 - [Τμήμα Οικονομικών Επιστημών \(ΠΕ\)](#) [0]
 - [Τμήμα Οργάνωσης & Διοίκησης Επιχειρήσεων \(ΠΕ\)](#) [0]
- ◊ [Ενημερωτικό Δελτίο Βιβλιοθήκης Πανεπιστημίου Μακεδονίας](#)
 - [Ενημερωτικά Δελτία 1999](#) [1]
 - [Ενημερωτικά Δελτία 2000](#) [1]
 - [Ενημερωτικά Δελτία 2001](#) [2]
 - [Ενημερωτικά Δελτία 2002](#) [1]
 - [Ενημερωτικά Δελτία 2003](#) [2]
 - [Ενημερωτικά Δελτία 2004](#) [2]
 - [Ενημερωτικά Δελτία 2005](#) [2]
- ◊ [Πανεπιστημιακές παραδόσεις](#)
 - [Τμήμα Εφαρμοσμένης Πληροφορικής \(ΠΠ\)](#) [1]
- ◊ [Πρακτικά Συγκλήτου και Πρυτανικού Συμβουλίου Πανεπιστημίου Μακεδονίας](#)
 - [Πρακτικά Συγκλήτου 2003-2004](#)
 - [Πρακτικό αριθμός 1 \(2003-2004\)](#) [1]
 - [Πρακτικό αριθμός 2 \(2003-2004\)](#) [0]
- ◊ [Ψηφιακό υλικό για τους φοιτητές με αναπηρίες στο Παν.Μακεδονίας](#)
 - [Τμήμα Εκπαιδευτικής και Κοινωνικής Πολιτικής \(ΕΓΧ\)](#) [8]
 - [Τμήμα Εφαρμοσμένης Πληροφορικής \(ΕΓΧ\)](#) [12]

Ολοκληρώθηκε

έναρξη

Εισερχόμε... Microsoft... 2006 Microsoft... Psephed... EN 2:00 μμ

ΠΛΟΗΓΙΣ – ΠΕ4: ΔΙΑΘΕΣΗ ΕΛΛΗΝΙΚΟΥ ΗΛΕΚΤΡΟΝΙΚΟΥ ΠΕΡΙΕΧΟΜΕΝΟΥ ΨΗΦΙΔΑ

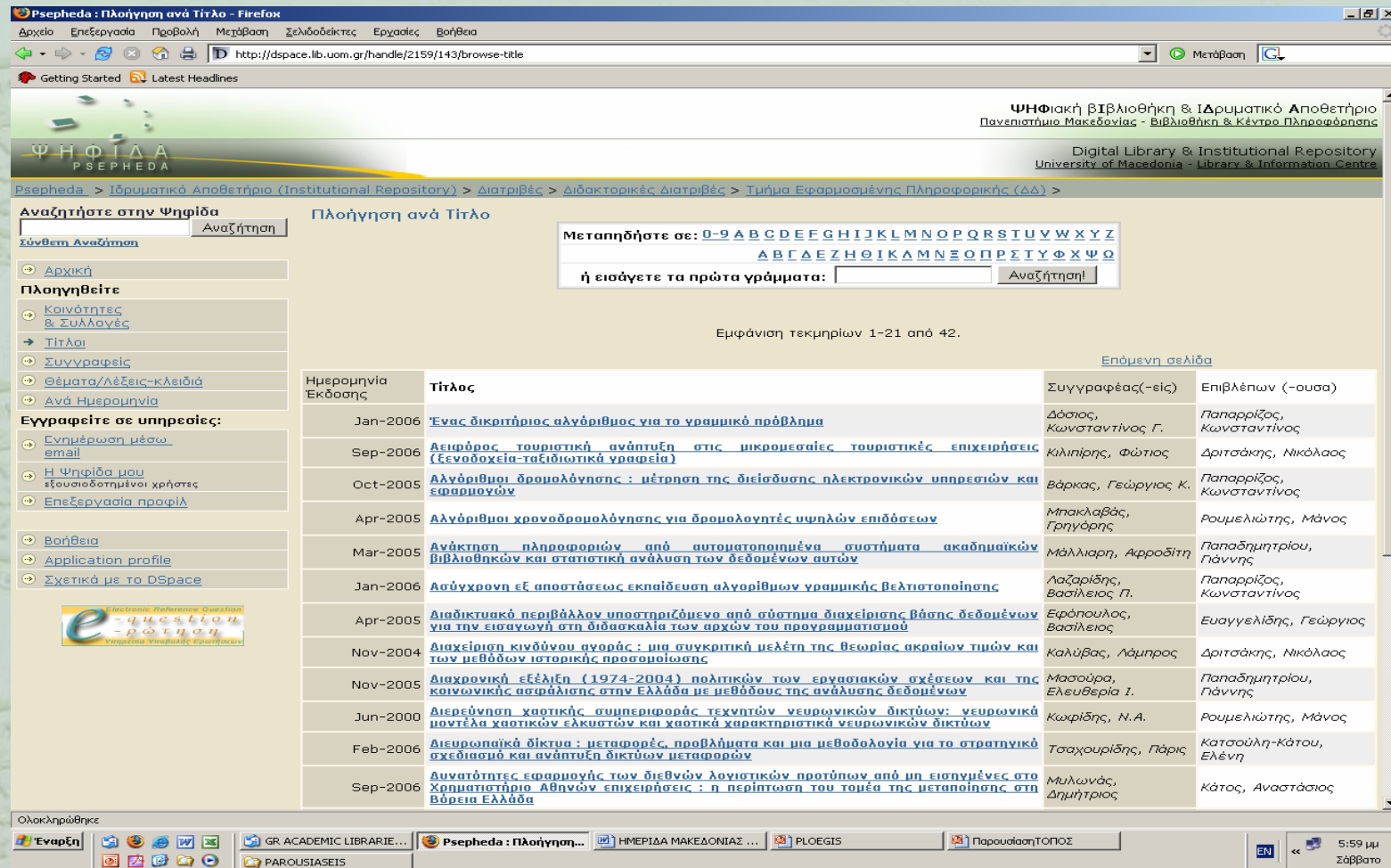

ΨΗΦΙΔΑ
PSEPHEDA

Psepheda > Ιδρυματικό Αποθετήριο (Institutional Repository) > Διατριβές > Διδακτορικές Διατριβές > Τμήμα Εφαρμοσμένης Πληροφορικής (ΔΔ) >

Αναζητήστε στην Ψηφίδα Αναζήτηση

Μεταπηδήστε σε: 0-9 A B C D E F G H I J K L M N O P Q R S T U V W X Y Z
Α Β Γ Δ Ε Ζ Η Θ Ι Κ Λ Μ Ν Ξ Ο Π Ρ Σ Τ Υ Φ Χ Ψ Ω
ή εισάγετε τα πρώτα γράμματα: Αναζήτηση

Εμφάνιση τεκμηρίων 1-21 από 42.

Ημερομηνία Έκδοσης	Τίτλος	Συγγραφέας(-είς)	Επιβλέπων (-ουσα)
Jan-2006	Ένας δικριτήριος αλγόριθμος για το γραμμικό πρόβλημα	Δόσιος, Κωνσταντίνος Γ.	Παπαρρίζος, Κωνσταντίνος
Sep-2006	Αειφόρος τουριστική ανάπτυξη στις μικρομεσαίες τουριστικές επιχειρήσεις (ξενοδοχεία-ταξιδιωτικά γραφεία)	Κιλιήρης, Φώτιος	Δριτσάκης, Νικόλαος
Oct-2005	Αλγόριθμοι δρομολόγησης : μέτρηση της διεξόδου ηλεκτρονικών υπηρεσιών και εφαρμογών	Βάρκας, Γεώργιος Κ.	Παπαρρίζος, Κωνσταντίνος
Apr-2005	Αλγόριθμοι χρονοδρομολόγησης για δρομολογητές υψηλών επιδόσεων	Μπακλαβάς, Γρηγόρης	Ρουμελιώτης, Μάνος
Mar-2005	Ανάκτηση πληροφοριών από αυτοματοποιημένα συστήματα ακαδημαϊκών βιβλιοθηκών και στατιστική ανάλυση των δεδομένων αυτών	Μάλλιαρη, Αρροδίτη	Παπαδημητρίου, Πάννης
Jan-2006	Αυτόχρονη εξ αποστάσεως εκπαίδευση αλγορίθμων γραμμικής βελτιστοποίησης	Λαζαρίδης, Βασίλειος Π.	Παπαρρίζος, Κωνσταντίνος
Apr-2005	Διαδίκτυο περιβάλλον υποστηριζόμενο από σύστημα διαχείρισης βάσης δεδομένων για την εισαγωγή στη διδασκαλία των αρχών του προγραμματισμού	Εφόπουλος, Βασίλειος	Ευαγγελίδης, Γεώργιος
Nov-2004	Διαχείριση κινδύνου αγοράς : μια συγκριτική μελέτη της θεωρίας ακραίων τιμών και των μεθόδων ιστορικής προσομοίωσης	Καλύβας, Λάμπρος	Δριτσάκης, Νικόλαος
Nov-2005	Διαχρονική εξέλιξη (1974-2004) πολιτικών των εργασιακών σχέσεων και της κοινωνικής ασφάλισης στην Ελλάδα με μεθόδους της ανάλυσης δεδομένων	Μασούρα, Ελευθερία Ι.	Παπαδημητρίου, Πάννης
Jun-2000	Διερεύνηση χαοτικής συμπεριφοράς τεχνητών νευρωνικών δικτύων: νευρωνικά μοντέλα χαοτικών ελκυστών και χαοτικά χαρακτηριστικά νευρωνικών δικτύων	Κωφίδης, Ν.Α.	Ρουμελιώτης, Μάνος
Feb-2006	Διερωπαϊκά δίκτυα : μεταφορές, προβλήματα και μια μεθοδολογία για το στρατηγικό σχεδιασμό και ανάπτυξη δικτύων μεταφορών	Τσαχουρίδης, Πάρις	Κατσούλη-Κάτου, Ελένη
Sep-2006	Αυτοπότες εφαρμογές των διεθνών λογιστικών προτύπων από μη εισπνεόμενες στο Χρηματιστήριο Αθηνών επιχειρήσεις : η περίπτωση του τομέα της μεταποίησης στη Βύρεια Ελλάδας	Μυλωνάς, Δημήτριος	Κάτος, Αναστάσιος

Επόμενη σελίδα

ΠΛΟΗΓΙΣ – ΠΕ4: ΔΙΑΘΕΣΗ ΕΛΛΗΝΙΚΟΥ ΗΛΕΚΤΡΟΝΙΚΟΥ ΠΕΡΙΧΟΜΕΝΟΥ ΨΗΦΙΔΑ

ΚΑΤΑΛΟΓΟΣ ΠΙΝΑΚΩΝ

ΚΕΦΑΛΑΙΟ 4	
Πίνακας 4.1: Κανόνες σχηματισμού όρων προβλημάτων, οι συντελεστές	107
Πίνακας 4.2: Σκανόνες σχηματισμού όρων προβλημάτων, περιορισμοί	107
Πίνακας 4.3: Αλγόριθμοι επίλυσης γραμμικών προβλημάτων στις εμπειρικές εφαρμογές βελτιστοποίησης	145
Πίνακας 4.4: Μέθοδοι προγράμματα που χρησιμοποιήθηκαν στην αξιολόγηση των εφαρμογών βελτιστοποίησης	146
ΚΕΦΑΛΑΙΟ 5	
Πίνακας 5.1: Κατάταξη του Visual LinProg ως εφαρμογής οπτικοποίησης λογισμικού	181
ΚΕΦΑΛΑΙΟ 6	
Πίνακας 6.1: Browser και χρήση του Java Runtime Environment	202
Πίνακας 6.2: Τα αποτελέσματα των μετρήσεων του απαιτούμενου χρόνου της κίνησης κατά τη δημιουργία της μήτρας A και της παραστοφής	204
Πίνακας 6.3: Οι δυνατοί επιλυτές γραμμικών προβλημάτων σύμφωνα με την επιλογή του αλγορίθμου επίλυσης	211
ΚΕΦΑΛΑΙΟ 7	
Πίνακας 7.1: Ο πίνακας διασφάλισης της 1ης και 3ης ερώτησης	256
Πίνακας 7.2: Τα αποτελέσματα σύγκρισης της δυσκολίας κατανόησης του τρόπου επίλυσης γραμμικών προβλημάτων	261
Πίνακας 7.3: Η ένταση των εφαρμογών οπτικοποίησης στην εκπαιδευτική διαδικασία	264
Πίνακας 7.4: Ο τρόπος εκμάθησης ενός νέου αλγορίθμου που προτιμούν οι φοιτητές	264
Πίνακας 7.5: Είναι δύσκολο να κατανοηθεί ο αλγόριθμος simplex	265
Πίνακας 7.6: Η δυνατότητα επεξεργασίας της λύσης	265
Πίνακας 7.7: Η βοήθεια της χρήσης εργαλείων στην κατανόηση του αλγορίθμου simplex	266
Πίνακας 7.8: Τα αποτελέσματα της διασφάλισης των απαντήσεων στις ερωτήσεις 7 και 8	266
Πίνακας 7.9: Τα αποτελέσματα υπολογισμών των συντελεστών συσχέτισης του Spearman	274
Πίνακας 7.10: Ποσοστά χρήσης εφαρμογών οπτικοποίησης στην εκπαιδευτική διαδικασία	276
Πίνακας 7.11: Ποσοστά χρήσης εφαρμογών οπτικοποίησης στην διδασκαλία αλγορίθμων	277
Πίνακας 7.12: Η προτίμηση των φοιτητών του τρόπου εκμάθησης ενός νέου αλγορίθμου	277

Κεφάλαιο 1

Εισαγωγή

Ένας αλγόριθμος είναι ένα σύνολο καθορισμένων βημάτων (διαδικασιών), τα οποία μετριοποιούν τα δεδομένα εισόδου σε δεδομένα εξόδου.

Συνήθως πρακτικά στην εκπαίδευση των αλγορίθμων θεωρείται η εξέταση του κώδικα υλοποίησης με τη χρήση κώδικα γλώσσας προγραμματισμού, η περιγραφή των βημάτων του αλγορίθμου με τη χρήση ψευδοκώδικα που δεν περιλαμβάνει συγκεκριμένες εντολές κώδικα γλώσσας προγραμματισμού, η λεκτική περιγραφή της λειτουργίας ενός αλγορίθμου και η παρουσίαση στατικών εικόνων της λειτουργίας ενός αλγορίθμου χρησιμοποιώντας συγκεκριμένες δομές δεδομένων. Ο συνδυασμός της χρήσης περισσότερων τρόπων παρουσίασης μπορεί να οδηγήσει στην καλύτερη κατανόηση και ευκολότερη εκμάθηση ενός αλγορίθμου. Όταν επιτευχθεί η κατανόηση μιας οπτικής παρουσίασης, ευκολότερα μπορεί να μεταφραστεί στη λεκτική μορφή. Οι δύο μορφές περιγραφής η λεκτική και η οπτική δεν είναι ασυμβατές και ανεξάρτητες μεταξύ τους. Το κέρδος από τη χρήση και των δύο μορφών μπορεί να οδηγήσει στην ποσοτική βελτίωση της εκπαιδευτικής διαδικασίας.

1.1 Συμβατική εκπαίδευση πληροφορικής

Η συμβατική εκπαιδευτική μέθοδος παρουσιάζει πολλά μειονεκτήματα όταν χρησιμοποιείται για τη διδασκαλία δυναμικών διαδικασιών που υπάρχουν στην Επιστήμη της Πληροφορικής. Αντικείμενο όπως οι δομές δεδομένων και οι αλγόριθμοι απαιτούν την περιγραφή συνεχώς μεταβαλλόμενων πληροφοριών. Η παρουσίαση αυτών των αντικείμενων μπορεί να ολοκληρωθεί, εν μέρει, από έναν εκπαιδευτικό στον πίνακα χρησιμοποιώντας διαγράμματα και σχέδια, αλλά είναι δύσκολο να κατανοηθούν οι έννοιες που παρουσιάζονται από τους φοιτητές. Οι εκπαιδευτικοί συχνά αναζητούν νέους τρόπους για να συμπεριλάβουν στη διδασκαλία τους προκείμενου να βελτιστούν την παρουσίαση σύνθετων και δυναμικά εξελισσόμενων βημάτων.

Οι φοιτητές εμφανίζονται να κατανοούν τον τρόπο της παρουσίασης που πραγματοποιείται κατά τη διάρκεια της διάλεξης, αλλά πρέπει να καταβάλλουν εκ νέου προσπάθεια για να κατανοήσουν πραγματικά τις πληροφορίες, από τις σημειώσεις τους. Δεδομένου ότι οι σημειώσεις παρουσιάζουν μια στατική απεικόνιση ενός δυναμικού γεγονότος, με αποτέλεσμα συχνά να γίνεται πενή απογοήτευσης και παρανόηση.

ΠΛΟΗΓΙΣ – ΠΕ5: ΗΛΕΚΤΡΟΝΙΚΕΣ ΥΠΗΡΕΣΙΕΣ ΠΛΗΡΟΦΟΡΗΣΗΣ

- Υπηρεσία Online Πληροφόρησης
- Ανάπτυξη Θεματικών Πυλών Πληροφόρησης (Research Fields, Courses and Disciplines Classification)
- Υλοποίηση Τοπικού Δικτύου Υπολογιστών Κοινού και Πρωτοκόλλου Επικοινωνίας και Πρόσβασης Παρεχόμενων Πηγών από τα Παραρτήματα της Βιβλιοθήκης (Έδεσσα – Νάουσα)
- Αποτίμηση Χρήσης των Ηλεκτρονικών Πηγών της Βιβλιοθήκης (ARL Mines for Libraries)

ΠΛΟΗΓΙΣ – ΠΕ5: ΗΛΕΚΤΡΟΝΙΚΕΣ ΥΠΗΡΕΣΙΕΣ ΠΛΗΡΟΦΟΡΗΣΗΣ

ΝΕΟΣ ΙΣΤΟΤΟΠΟΣ ΒΙΒΛΙΟΘΗΚΗΣ

Πανεπιστήμιο Μακεδονίας-Βιβλιοθήκη - Κεντρική Σελίδα - Firefox

http://www.lib.uom.gr/content/category/1/1/94/lang,iso8859-7/

Getting Started Latest Headlines

ΒΙΒΛΙΟΘΗΚΗ & Κέντρο Πληροφόρησης

Συνεργασία & Επικοινωνία Γνώση

Κεντρική Σελίδα ▶ Κεντρική Σελίδα Πέμπτη, 30 Νοέ 2006

Λίστα Επιλογών

- Κεντρική Σελίδα
- Βιβλία, Άρθρα και άλλα...
- Υποστήριξη στην έρευνα
- Υπηρεσίες Βιβλιοθήκης
- Γενικές Πληροφορίες
- Επικοινωνία
- Αιτήσεις
- Παραρτήματα Βιβλιοθήκης

Πώς να...

επιλέξετε ερώτηση...

Σύντομοι Σύνδεσμοι

- Κατάλογος Βιβλιοθήκης
- Ηλεκτρονικά Περιοδικά
- Βάσεις Δεδομένων
- Ε-ρώτηση
- Ο λογαριασμός μου

ΚΑΛΩΣ ΉΛΘΑΤΕ

Καλώς ήλθατε στον δικτυακό τόπο της Βιβλιοθήκης του Πανεπιστημίου Μακεδονίας. Μπορείτε να περιηγηθείτε στα περιεχόμενα του ιστοτόπου χρησιμοποιώντας τη λίστα επιλογών αριστερά.

ΒΙΒΛΙΟΘΗΚΗ & Κέντρο Πληροφόρησης

▶ Ακολουθεί λίστα με τα πρόσφατα νέα της Βιβλιοθήκης...

Ημερομηνία	Τίτλος αντικειμένου
Πέμπτη, 30 Νοέ 2006	Διαγωνισμός για την προβολή των υπηρεσιών της Βιβλιοθήκης του Πανεπιστημίου Μακεδονίας
Τρίτη, 28 Νοέ 2006	Προμήθεια Βάσεων Δεδομένων (Online & CD-ROMs)
Παρασκευή, 24 Νοέ 2006	4ο Σεμινάριο με τίτλο "Βιβλιοθήκες και προσφορά υπηρεσιών σε άτομα με προβλήματα όρασης".
Δευτέρα, 13 Νοέ 2006	Ημερίδα "Οι Ελληνικές Ακαδημαϊκές Βιβλιοθήκες και οι Μελλοντικές Προοπτικές τους"
Πέμπτη, 12 Οκτ 2006	Ανοικτός διαγωνισμός για την προμήθεια Ξενογλωσσού έντυπου και

Σύντομα Νέα

Το Πανεπιστήμιο Μακεδονίας Οικονομικών και Κοινωνικών Επιστημών προκηρύσσει ανοικτό διαγωνισμό, με κριτήριο κατακύρωσης τη συμφερότερη προσφορά για την ανάδειξη αναδόχου του έργου «Διαμόρφωση

Επιλογή Γλώσσας

Αυξομείωση Γραμματοσειράς

A+ | A- | Reset

Στοιχεία Επικοινωνίας

Πανεπιστήμιο Μακεδονίας
Βιβλιοθήκη & Κέντρο Πληροφόρησης
Κεντρική Βιβλιοθήκη
Εγνατία 156
Τ.Θ. 1591, 54006
Τηλ: (2310)891751-2
Fax: (2310)857794

Ημερολόγιο

NOEM 2006

K	Δ	Τ	Π	Π	Σ
29	30	31	1	2	3
5	6	7	8	9	10
12	13	14	15	16	17

Ολοκληρώθηκε

έναρξη

Εισερχόμε... ΠΕΡΙΓΡΑ... 2006 Microsoft... 2 Firefox EN 3:38 μμ

ΠΛΟΗΓΙΣ – ΠΕ5: ΗΛΕΚΤΡΟΝΙΚΕΣ ΥΠΗΡΕΣΙΕΣ ΠΛΗΡΟΦΟΡΗΣΗΣ

ΥΠΗΡΕΣΙΑ e-ρώτηση (OCLC QUESTIONPOINT)

Πανεπιστήμιο Μακεδονίας, Βιβλιοθήκη-Ρωτήστε έναν Βιβλιοθηκονόμο - Firefox

http://www.lib.uom.gr/ap/indexgr.html

Κεντρική Σελίδα Φόρμα Ερωτήσεων Φόρμα Συνομιλίας

Ρωτήστε μέσω ΗΛ Ταχυδρομείου...

Καλώς ήρθατε στην Υπηρεσία Υποβολής Ερωτήσεων της Βιβλιοθήκης του Πανεπιστημίου Μακεδονίας:

e-ρώτηση

Παρακαλούμε πρὶν συμπληρώσετε την παρακάτω φόρμα διαβάστε τα ακόλουθα:

- Διαβάστε την πολιτική της υπηρεσίας **e-ρώτηση**
- Η συμπλήρωση των πεδίων με αστερίσκο * είναι απαραίτητη για την καλύτερη εξυπηρέτησή σας!

QuestionPoint
 Collaborative Reference Service

Παρακαλώ εισάγετε τα στοιχεία σας:

*Μπορούμε να προωθήσουμε την ερώτησή σας σε άλλη βιβλιοθήκη;	<input type="radio"/> Ναι <input type="radio"/> Όχι
*Διεύθυνση ΗΛ Ταχυδρομείου (e-mail):	<input type="text"/>
*Επιβεβαιώστε την Διεύθυνση ΗΛ Ταχυδρομείου:	<input type="text"/>
*Κάντε την ερώτησή σας (Παρακαλούμε να είστε όσο πιο συγκεκριμένοι γίνεται):	<input type="text"/>

Ολοκληρώθηκε

ΠΛΟΗΓΙΣ – ΠΕ5: ΗΛΕΚΤΡΟΝΙΚΕΣ ΥΠΗΡΕΣΙΕΣ ΠΛΗΡΟΦΟΡΗΣΗΣ

ΥΠΗΡΕΣΙΑ e-ρώτηση (OCLC QUESTIONPOINT)

ΥΠΗΡΕΣΙΑ e-ρώτηση...

- Ιαν. 2005 – Διάθεση Υπηρεσίας στο κοινό
- 138 ερωτήματα υποβλήθηκαν μέσω της Υπηρεσίας
- Έρευνα ικανοποίησης χρηστών της Υπηρεσίας
 - Υψηλά ποσοστά ικανοποίησης όσον αφορά στα:
 - χρόνο απάντησης (2 ημέρες)
 - ποιότητα απάντησης
 - γνώση βιβλιοθηκονόμου
 - ευκολία χρήσης της Υπηρεσίας

ΠΛΟΗΓΙΣ – ΠΕ5: ΗΛΕΚΤΡΟΝΙΚΕΣ ΥΠΗΡΕΣΙΕΣ ΠΛΗΡΟΦΟΡΗΣΗΣ

ΑΝΑΛΥΣΗ ΜΑΘΗΜΑΤΩΝ (COURSE ANALYSIS)

ΠΛΟΗΓΙΣ – ΠΕ5: ΗΛΕΚΤΡΟΝΙΚΕΣ ΥΠΗΡΕΣΙΕΣ ΠΛΗΡΟΦΟΡΗΣΗΣ

ΑΝΑΛΥΣΗ ΜΑΘΗΜΑΤΩΝ (COURSE ANALYSIS)

Course Analysis of UoM library - Firefox

http://nafiska.uom.gr/view_0102_m.php

Getting Started Latest Headlines

Παρουσίαση των θεματικών επικεφαλίδων και των ταξινομικών αριθμών που αντιστοιχούν σε κάθε μάθημα

α/α	Μάθημα	Τμήμα	Θεματική επικεφαλίδα	Ταξινομικός αριθμ. βιβλίου από	έως	Τύπος
1	3Δ ΓΡΑΦΙΚΑ-ΚΙΝΗΣΗ	Εφαρμοσμένης Πληροφορικής	ΚΛΑΣΜΑΤΟΜΟΡΦΙΚΑ	QA614.86	QA614.86	πρωτεύον
			ΟΠΤΙΚΟΣ ΠΡΟΓΡΑΜΜΑΤΙΣΜΟΣ (ΠΛΗΡΟΦΟΡΙΚΗ)	QA76.65	QA76.65	πρωτεύον
			ΥΠΟΛΟΓΙΣΤΗ, ΑΠΟΔΟΣΗ ΚΙΝΗΣΕΩΝ ΜΕ	TR897.7	TR897.7	πρωτεύον
			ΥΠΟΛΟΓΙΣΤΩΝ, ΓΡΑΦΙΚΑ	T385	T385	πρωτεύον
			ΤΡΙΣΔΙΑΣΤΑΤΑ ΣΥΣΤΗΜΑΤΑ ΕΜΦΑΝΙΣΗΣ ΟΘΟΝΗΣ	TK7882.16	TK7882.16	πρωτεύον
2	3Δ ΓΡΑΦΙΚΑ-ΚΙΝΗΣΗ	Μαρκετινγκ & Διοίκησης Δατουργιών	ΚΛΑΣΜΑΤΟΜΟΡΦΙΚΑ	QA614.86	QA614.86	πρωτεύον
			ΟΠΤΙΚΟΣ ΠΡΟΓΡΑΜΜΑΤΙΣΜΟΣ (ΠΛΗΡΟΦΟΡΙΚΗ)	QA76.65	QA76.65	πρωτεύον
			ΥΠΟΛΟΓΙΣΤΗ, ΑΠΟΔΟΣΗ ΚΙΝΗΣΕΩΝ ΜΕ	TR897.7	TR897.7	πρωτεύον
			ΥΠΟΛΟΓΙΣΤΩΝ, ΓΡΑΦΙΚΑ	T385	T385	πρωτεύον
			ΤΡΙΣΔΙΑΣΤΑΤΑ ΣΥΣΤΗΜΑΤΑ ΕΜΦΑΝΙΣΗΣ ΟΘΟΝΗΣ	TK7882.16	TK7882.16	πρωτεύον
3	ΑΓΓΛΙΚΑ Ι	Λογιστικής & Χρηματοοικονομικής	ΑΓΓΛΙΚΗ ΓΛΩΣΣΑ--ΓΛΩΣΣΑΡΙΑ, ΛΕΞΙΛΟΓΙΑ, ΚΑΠ.	PE1680	PE1693	πρωτεύον
			ΑΓΓΛΙΚΗ ΓΛΩΣΣΑ--ΓΡΑΜΜΑΤΙΚΗ	PE1097	PE1114	πρωτεύον
			ΑΓΓΛΙΚΗ ΓΛΩΣΣΑ--ΜΕΛΕΤΗ ΚΑΙ ΔΙΔΑΣΚΑΛΙΑ (ΑΝΩΤΕΡΗ)--ΑΛΛΟΔΑΠΟΙ ΟΜΙΛΗΤΕΣ	PE1128_A2	PE1128_A2	πρωτεύον
			ΑΓΓΛΙΚΗ ΓΛΩΣΣΑ--ΕΓΧΕΙΡΙΔΙΑ ΓΙΑ ΑΛΛΟΔΑΠΟΥΣ	PE1128	PE1130.5	πρωτεύον
			ΑΓΓΛΙΚΗ ΓΛΩΣΣΑ--ΕΓΧΕΙΡΙΔΙΑ ΓΙΑ ΑΛΛΟΔΑΠΟΥΣ	PE1129_G7	PE1129_G7	δευτερεύον
4	ΑΓΓΛΙΚΑ Ι	Διεθνών Ευρωπαϊκών & Οικονομικών & Πολιτικών Σπουδών	ΑΓΓΛΙΚΗ ΓΛΩΣΣΑ--ΓΡΑΜΜΑΤΙΚΗ	PE1097	PE1114	πρωτεύον
			ΑΓΓΛΙΚΗ ΓΛΩΣΣΑ--ΜΕΛΕΤΗ ΚΑΙ ΔΙΔΑΣΚΑΛΙΑ (ΑΝΩΤΕΡΗ)--ΑΛΛΟΔΑΠΟΙ ΟΜΙΛΗΤΕΣ	PE1128_A2	PE1128_A2	πρωτεύον
			ΑΓΓΛΙΚΗ ΓΛΩΣΣΑ--ΕΓΧΕΙΡΙΔΙΑ ΓΙΑ ΑΛΛΟΔΑΠΟΥΣ	PE1128	PE1130.5	πρωτεύον
			ΑΓΓΛΙΚΗ ΓΛΩΣΣΑ--ΕΓΧΕΙΡΙΔΙΑ ΓΙΑ ΑΛΛΟΔΑΠΟΥΣ	PE1129_G7	PE1129_G7	δευτερεύον
			ΑΓΓΛΙΚΗ ΓΛΩΣΣΑ--ΕΠΙΧΕΙΡΗΣΙΑΚΑ ΑΓΓΛΙΚΑ	PE1115	PE1115	πρωτεύον
			ΒΙΟΜΗΧΑΝΙΚΗ ΥΓΙΕΙΝΗ	QA269	QA272.5	πρωτεύον

Ολοκληρώθηκε

ΠΛΟΗΓΙΣ – ΠΕ5: ΗΛΕΚΤΡΟΝΙΚΕΣ ΥΠΗΡΕΣΙΕΣ ΠΛΗΡΟΦΟΡΗΣΗΣ

ΘΥΡΑ: ΘΕΜΑΤΙΚΗ ΠΥΛΗ ΠΛΗΡΟΦΟΡΗΣΗΣ

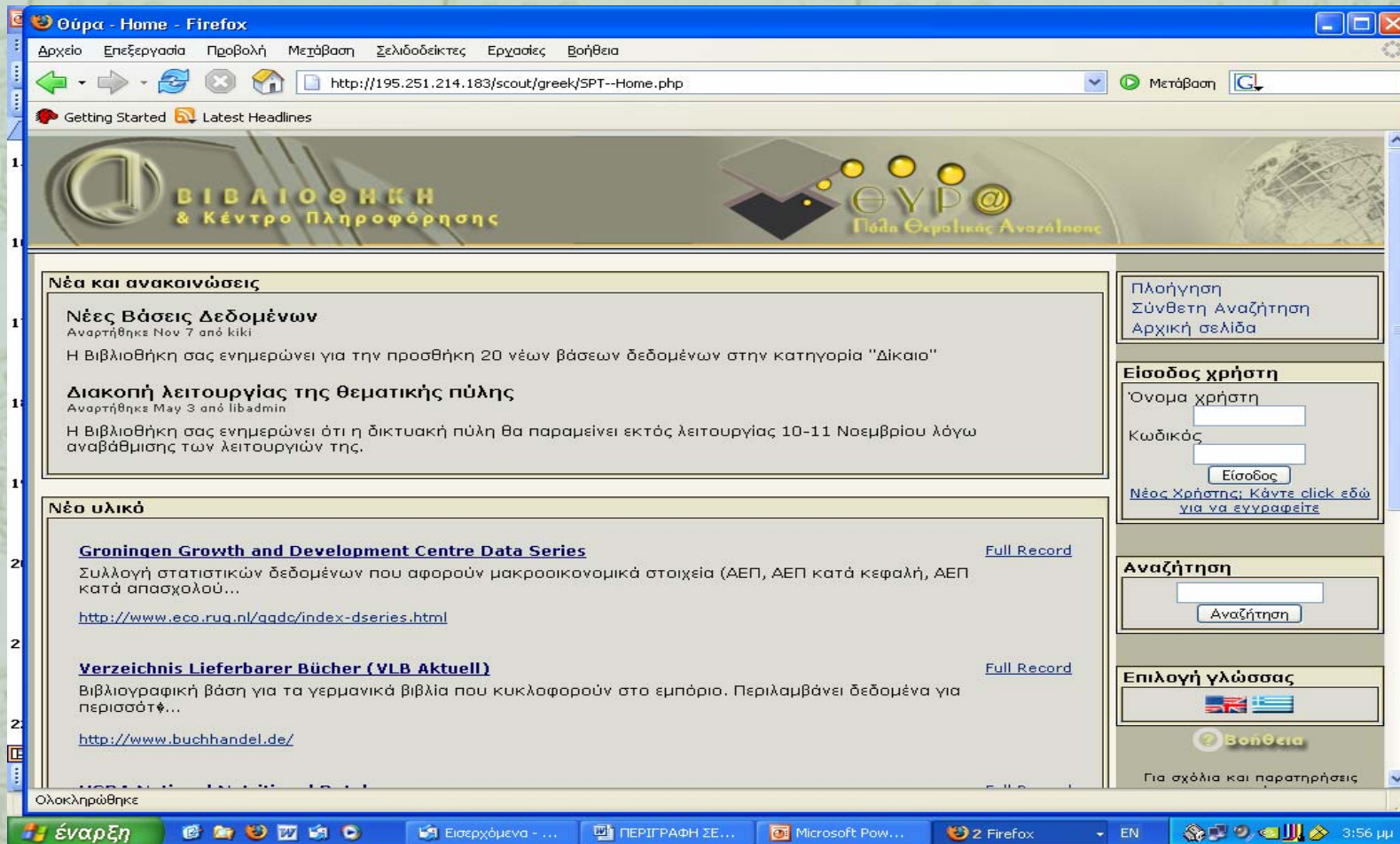

The main content area is divided into several sections:

- Νέα και ανακοινώσεις:**
 - Νέες Βάσεις Δεδομένων:** Αναρτήθηκε Nov 7 από kiki. Η Βιβλιοθήκη σας ενημερώνει για την προσθήκη 20 νέων βάσεων δεδομένων στην κατηγορία "Δίκαιο".
 - Διακοπή λειτουργίας της θεματικής πύλης:** Αναρτήθηκε May 3 από libadmin. Η Βιβλιοθήκη σας ενημερώνει ότι η δικτυακή πύλη θα παραμείνει εκτός λειτουργίας 10-11 Νοεμβρίου λόγω αναβάθμισης των λειτουργιών της.
- Νέο υλικό:**
 - Groningen Growth and Development Centre Data Series:** Συλλογή στατιστικών δεδομένων που αφορούν μακροοικονομικά στοιχεία (ΑΕΠ, ΑΕΠ κατά κεφαλή, ΑΕΠ κατά απασχολού...). <http://www.eco.ruq.nl/ggdc/index-dseries.html> [Full Record](#)
 - Verzeichnis Lieferbarer Bücher (VLB Aktuell):** Βιβλιογραφική βάση για τα γερμανικά βιβλία που κυκλοφορούν στο εμπόριο. Περιλαμβάνει δεδομένα για περισσότερα... <http://www.buchhandel.de/> [Full Record](#)
- Πλοήγηση:** Σύνθετη Αναζήτηση, Αρχική σελίδα
- Είσοδος χρήστη:** Όνομα χρήστη, Κωδικός, [Νέος Χρήστης: Κάντε click εδώ για να εγγραφείτε](#)
- Αναζήτηση:**
- Επιλογή γλώσσας:**  [? Βοήθεια](#)
- Για σχόλια και παρατηρήσεις

The browser's taskbar at the bottom shows the system tray with the time 3:56 pm and language set to EN.

ΠΛΟΗΓΙΣ – ΠΕ5: ΗΛΕΚΤΡΟΝΙΚΕΣ ΥΠΗΡΕΣΙΕΣ ΠΛΗΡΟΦΟΡΗΣΗΣ

ΘΥΡΑ: ΘΕΜΑΤΙΚΗ ΠΥΛΗ ΠΛΗΡΟΦΟΡΗΣΗΣ

Θύρα - Browse Resources - Firefox

http://195.251.214.183/scout/greek/SPT--BrowseResources.php?ParentId=438

ΒΙΒΛΙΟΘΗΚΗ & Κέντρο Πληροφόρησης

ΕΥΡΩ
 Πύλη Θεματικής Αναζήτησης

Browse Resources

Μάνατζμεντ και Εμπόριο
 (3 ταξινόμησης) (8 πηγής)

Θεματικές κατηγορίες:

- Επιχειρηματική Δραστηριότητα και Μάνατζμεντ (9)
- Πωλήσεις και Μάρκετινγκ (1)
- Τραπεζική, Χρηματοοικονομική και Συναφή Πεδία (5)

Πηγές:

- ICAP Data** [Full Record](#)
 Η μεγαλύτερη βάση επιχειρηματικής δραστηριότητας στη Ελλάδα. Καλύπτει 30.000 επιχειρήσεις για τις οποίες παρέχ...
- <http://www1.lib.uom.gr/Ultraset/>
- INFORMS Online** [Full Record](#)
 Βιβλιογραφική βάση του Institute for Operations Research and Management Sciences η οποία περιλαμβάνει πάνω από 39.382 αναφορές άρθρων περφ...
- <http://www.informs.org/Biblio/ACI.html>
- International Direct Investment Statistics** [Full Record](#)

Πλοήγηση
 Σύνθετη Αναζήτηση
 Αρχική σελίδα

Είσοδος χρήστη

Όνομα χρήστη

Κωδικός

[Νέος Χρήστης; Κάντε click εδώ για να εγγραφείτε](#)

Αναζήτηση

Επιλογή γλώσσας

Βοήθεια

Για σχόλια και παρατηρήσεις

ΠΛΟΗΓΙΣ – ΠΕ5: ΗΛΕΚΤΡΟΝΙΚΕΣ ΥΠΗΡΕΣΙΕΣ ΠΛΗΡΟΦΟΡΗΣΗΣ

ΘΥΡΑ: ΘΕΜΑΤΙΚΗ ΠΥΛΗ ΠΛΗΡΟΦΟΡΙΣΗΣ

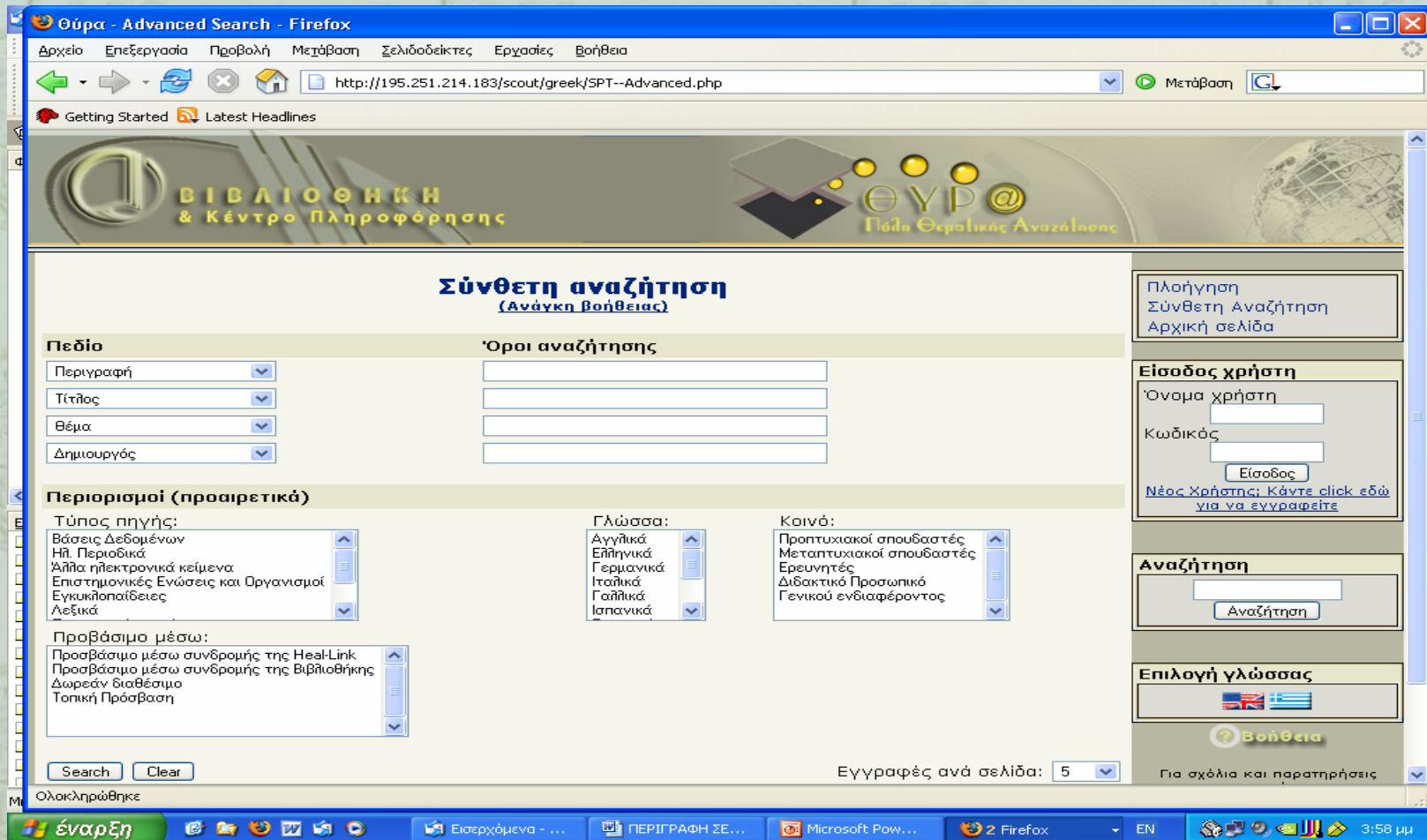

- Πεδίο:** Four dropdown menus for "Περιγραφή", "Τίτλος", "Θέμα", and "Δημιουργός".
- Όροι αναζήτησης:** Three empty text input fields.
- Περιορισμοί (προαιρετικά):**
 - Τύπος πηγής:** A list box containing "Βάσεις Δεδομένων", "Ηλ. Περιοδικά", "Άλλα ηλεκτρονικά κείμενα", "Επιστημονικές Ενώσεις και Οργανισμοί", "Εγκυκλοπαίδειες", and "Λεξικά".
 - Γλώσσα:** A list box containing "Αγγλικά", "Ελληνικά", "Γερμανικά", "Ιταλικά", "Γαλλικά", and "Ισπανικά".
 - Καινά:** A list box containing "Προπτυχιακοί σπουδαστές", "Μεταπτυχιακοί σπουδαστές", "Ερευνητές", "Διδακτικό Προσωπικό", and "Γενικού ενδιαφέροντος".
 - Προβάσιμο μέσω:** A list box containing "Προσβάσιμο μέσω συνδρομής της Heal-Link", "Προσβάσιμο μέσω συνδρομής της Βιβλιοθήκης", "Δωρεάν διαθέσιμο", and "Τοπική Πρόσβαση".
- Buttons:** "Search" and "Clear" buttons at the bottom left.
- Additional options:** "Εγγραφές ανά σελίδα: 5" at the bottom right.

On the right side of the page, there are several utility boxes:

- Πλοήγηση:** "Σύνθετη Αναζήτηση", "Αρχική σελίδα".
- Είσοδος χρήστη:** "Όνομα χρήστη", "Κωδικός", "Είσοδος" button, and a link "Νέος Χρήστης; Κάντε click εδώ για να εγγραφείτε".
- Αναζήτηση:** A search input field and an "Αναζήτηση" button.
- Επιλογή γλώσσας:** A dropdown menu showing the UK and Greek flags.
- Βοήθεια:** A "Βοήθεια" button.
- Footer:** "Για σχόλια και παρατηρήσεις".

The browser's taskbar at the bottom shows the system tray with the date "3:58 μμ" and the page number "27".

ΠΛΟΗΓΙΣ – ΠΕ5: ΗΛΕΚΤΡΟΝΙΚΕΣ ΥΠΗΡΕΣΙΕΣ ΠΛΗΡΟΦΟΡΗΣΗΣ

ΤΟΠΙΚΟ ΔΙΚΤΥΟ ΥΠΟΛΟΓΙΣΤΩΝ ΚΟΙΝΟΥ

<p>Ο ΥΠΟΛΟΓΙΣΤΗΣ ΜΟΥ MY COMPUTER</p>	<p>ΗΛ. ΠΕΡΙΟΔΙΚΑ E-JOURNALS</p>	<p>ΕΛΛ. ΑΚ. ΒΙΒΛΙΟΘΗΚΕΣ GREEK ACAD. LIBRARIES</p>	<p>ΔΙΚΤΥΑΚΟΣ ΤΟΠΟΣ ΒΙΒΛΙΟΘΗΚΗΣ LIBRARY'S WEBSITE</p>	<p>ΚΑΤΑΛΟΓΟΣ ΒΙΒΛΙΟΘΗΚΗΣ LIBRARY CATALOG</p>	<p>ΒΑΣΕΙΣ ΔΕΔΟΜΕΝΩΝ DATABASES</p>
<p>ΔΙΑΔΙΚΤΥΟ INTERNET</p>					

--ΟΔΗΓΙΕΣ ΧΡΗΣΗΣ--
 Αποθήκευση μόνο σε **USB** και **Floppy**
 Αλλαγή παραθύρου: **Alt+Tab** - Ελληνικά: **Alt-shift**
ΑΠΑΓΟΡΕΥΕΤΑΙ η πρόσβαση σε περιεχόμενο πέραν της βιβλιογραφικής έρευνας
ΑΠΑΓΟΡΕΥΕΤΑΙ η συστηματική αποθήκευση άρθρων και περιοδικών

--INSTRUCTIONS--
 Save only on **USB** and **Floppy**
 Toggle window with: **Alt+Tab** - Toggle Language: **Alt-shift**
 Access to content other than bibliographic **IS PROHIBITED**
 Massive downloading of articles and journals **IS PROHIBITED**

ΠΛΟΗΓΙΣ – ΠΕ5: ΗΛΕΚΤΡΟΝΙΚΕΣ ΥΠΗΡΕΣΙΕΣ ΠΛΗΡΟΦΟΡΗΣΗΣ

ΤΟΠΙΚΟ ΔΙΚΤΥΟ ΥΠΟΛΟΓΙΣΤΩΝ ΚΟΙΝΟΥ

ΠΛΟΗΓΙΣ – ΠΕ5: ΗΛΕΚΤΡΟΝΙΚΕΣ ΥΠΗΡΕΣΙΕΣ ΠΛΗΡΟΦΟΡΗΣΗΣ

ΑΠΟΤΙΜΗΣΗ ΧΡΗΣΗΣ ΤΩΝ ΗΛΕΚΤΡΟΝΙΚΩΝ ΠΗΓΩΝ

MINES FOR LIBRARIES™
Measuring the Impact of Networked Electronic Services

About the Program
Measuring the Impact of Networked Electronic Services (MINES) is an online transaction-based survey that collects data on the purpose of use of electronic resources and the demographics of users. As libraries implement access to electronic resources through portals, collaborations, and consortium arrangements, the MINES for Libraries(tm) protocol offers a convenient way to collect information from users in an environment where they no longer need to physically enter the library in order to access resources.

ARL Statistics
MINES for Libraries(tm) adapts a long-established methodology to account for the use of information resources in the digital environment. The survey is based on methods developed to determine the indirect costs of conducting grant-funded R&D activities, and was adopted as part of ARL's New Measures program in May 2003.

Annual Salary Survey
Sixteen libraries in Canada have implemented MINES for Libraries(tm) through a contract between ARL and the Ontario Council of University Libraries (OCUL). Additional institutions are involved in more extensive campus-wide cost analysis.

Survey Information
MINES for Libraries(tm) has been developed by Brinley Franklin, Vice Provost for University Libraries, University of Connecticut, Storrs, Connecticut; and Terry Plum, Assistant Dean for Technology and Director of the Simmons Graduate School of Library and Information Science at Mount Holyoke College in South Hadley, Massachusetts. It is based on earlier methods used to determine the indirect costs of doing research supported by grant-funded R&D activity.

New Measures Initiatives

- LibQUAL+(TM)
- DigiQUAL (TM)
- MINES for Libraries (TM)
- E-Metrics
- Learning Outcomes
- SAILS

Workshops

ARL Home
[Statistics & Measurement Home](#)

Other Links:
[E-News](#)
[Recently Featured](#)
[ARL Bimonthly](#)
[Press Releases](#)
[Publications Catalog](#)

For more information, see:
Brinley Franklin and Terry Plum. "Successful Web Survey Methodologies for Measuring the Impact of Networked Electronic Services (MINES for Libraries)." *IFLA Journal* 32 (1): 28-40, 2006.
Brinley Franklin and Martha Kyrillidou. [Demonstrating Value and Creating Value: Evidence-Based Library Management through MINES for Libraries\(tm\)](#). Presented at the Scholars Portal Forum, Ontario Council of University Libraries, Toronto, Canada, February 1, 2006.
by Martha Kyrillidou, Toni Olshen, Brinley Franklin, and Terry Plum. [MINES for Libraries\(tm\): Measuring the Impact of Networked Electronic Services and the Ontario Council of University Libraries' Scholar Portal, Final Report](#). Washington, D.C.: Association of Research Libraries, January 26, 2006.
Brinley Franklin, Martha Kyrillidou, and Toni Olshen. [The Story Behind the Numbers: Measuring the Impact of Networked Electronic Services \(MINES\) and the Assessment of the Ontario Council of University Libraries' Scholars Portal](#). Presented at the 6th Northumbria International Conference on Performance Measurement in Libraries and Information Services, Durham, England, Aug. 22-23, 2005.
Martha Kyrillidou, Toni Olshen, Brinley Franklin and Terry Plum. [The Story Behind the Numbers: Measuring the Impact of Networked Electronic Services \(MINES\) and the Assessment of the Ontario Council of University Libraries' Scholars Portal](#). Presented at the 6th Northumbria International Conference on Performance Measurement in Libraries and Information Services, Durham, England, Aug. 23, 2005.

[The Scholars Portal](#)
[Summary Results for all OCUL institutions 2004-05](#)
[Assessing the Value of Networked Electronic Services: The MINES survey, by](#)

ΠΛΟΗΓΙΣ – ΠΕ5: ΗΛΕΚΤΡΟΝΙΚΕΣ ΥΠΗΡΕΣΙΕΣ ΠΛΗΡΟΦΟΡΗΣΗΣ

ΑΠΟΤΙΜΗΣΗ ΧΡΗΣΗΣ ΤΩΝ ΗΛΕΚΤΡΟΝΙΚΩΝ ΠΗΓΩΝ

ΒΙΒΛΙΟΘΗΚΗ & ΚΕΝΤΡΟ ΠΛΗΡΟΦΟΡΗΣΗΣ ΠΑΝΕΠΙΣΤΗΜΙΟΥ ΜΑΚΕΔΟΝΙΑΣ

Η Βιβλιοθήκη και Κέντρο Πληροφόρησης του Πανεπιστημίου Μακεδονίας συμμετέχει σε μια έρευνα σχετικά με τη χρήση των ηλεκτρονικών υπηρεσιών της. Η έρευνα αυτή έχει στόχο την αξιολόγηση του μεγέθους ικανοποίησης των αναγκών των χρηστών της Βιβλιοθήκης.

Η έρευνα αυτή θα διεξάγεται σε τυχαία χρονικά διαστήματα διάρκειας 2 ωρών το μήνα, για το ακαδημαϊκό έτος 2006-2007. Όλες οι απαντήσεις είναι ανώνυμες.

Μετά την απάντηση των παρακάτω ερωτήσεων θα ανακατευθυνθείτε στην ηλεκτρονική υπηρεσία που επιλέξατε.

Σας ευχαριστούμε για το χρόνο σας και τη συμμετοχή σας.

Παρακαλούμε απαντήστε σε όλες τις ερωτήσεις της φόρμας

Ιδιότητα:

Τμήμα:

Τοποθεσία:

Λόγος Χρήσεως ηλεκτρονικών πηγών:

Πόσο σημαντική είναι η ηλεκτρονική πηγή που επιλέξατε για την εργασία σας;

Καθόλου Σημαντική	Σχετικά Σημαντική	Πολύ Σημαντική	Δεν είμαι σίγουρος/η
<input type="radio"/> 1 <input type="radio"/> 2 <input type="radio"/> 3	<input type="radio"/> 4 <input type="radio"/> 5 <input type="radio"/> 6	<input type="radio"/> 7 <input type="radio"/> 8 <input type="radio"/> 9	<input type="radio"/> 0

Για ποιο λόγο επιλέξατε αυτή την πηγή;
(Μπορείτε να επιλέξετε παραπάνω από μία απαντήσεις)

- Πολύ σημαντική πηγή για το πεδίο έρευνάς μου
- Συστημένη από συνάδελφο/συμφοιτητή/καθηγητή
- Συστημένη από Βιβλιοθηκονόμο
- Αναφέρεται σε άλλη πηγή
- Περιλαμβάνεται στην ύλη του εξαμήνου μου
- Άλλο

Find: TRace file analysis-for w Find Next Find Previous Highlight all Match case Reached end of page, continued from top

3 service warnings

31

ΠΛΟΗΓΙΣ – ΠΕ6: ΥΠΗΡΕΣΙΕΣ ΣΕ ΑΤΟΜΑ ΜΕ ΑΝΑΠΗΡΙΕΣ

- Αναβάθμιση των Υπηρεσιών για Άτομα με Αναπηρίες
- Προσφορά Ελληνικού Ηλεκτρονικού Περιεχομένου σε Άτομα με Προβλήματα Όρασης
- Ειδική Χαρτογράφηση του Πανεπιστημίου Μακεδονίας

ΠΛΟΗΓΙΣ – ΠΕ6: ΥΠΗΡΕΣΙΕΣ ΣΕ ΑΤΟΜΑ ΜΕ ΑΝΑΠΗΡΙΕΣ

ΠΛΟΗΓΙΣ – ΠΕ6: ΥΠΗΡΕΣΙΕΣ ΣΕ ΑΤΟΜΑ ΜΕ ΑΝΑΠΗΡΙΕΣ

ΨΗΦΙΑΚΗ ΒΙΒΛΙΟΘΗΚΗ & ΙΔΡΥΜΑΤΙΚΟ ΑΠΟΘΗΤΗΡΙΟ
 Πανεπιστήμιο Μακεδονίας - Βιβλιοθήκη & Κέντρο Πληροφόρησης

Digital Library & Institutional Repository
 University of Macedonia - Library & Information Centre

ΨΗΦΙΑΚΑ
 PSEPHEDA

Psepheda >

Αναζητήστε στην Ψηφίδα

Πλοηγηθείτε

- Αρχική
- Κοινότητες & Συλλογές
- Τίτλοι
- Συγγραφείς
- Θέματα/Λέξεις-κλειδιά
- Ανά Ημερομηνία

Εγγραφείτε σε υπηρεσίες:

- Ενημέρωση μέσω email
- Η Ψηφίδα μου
- Επεξεργασία προφίλ
- Βοήθεια
- Application profile
- Σχετικά με το DSpace

Ψηφιακό υλικό για τους φοιτητές με αναπηρίες στο Παν.Μακεδονίας
 Αρχική σελίδα κοινότητας

ή πλοηγηθείτε

Αναζητήστε για

Σε:
 Ψηφιακό υλικό για τους φοιτητές με αναπηρίες στο Παν.Μακεδονίας

Η συλλογή αυτή απευθύνεται μόνο στους φοιτητές του Πανεπιστημίου με προβλήματα όρασης.
 Τα βιβλιογραφικά στοιχεία των εγγραφών αντιστοιχούν στο ψηφιοποιημένο υλικό. Για τα πλήρη βιβλιογραφικά στοιχεία των εγχειριδίων παρακαλείστε να συμβουλευτείτε τον κατάλογο της βιβλιοθήκης: <http://opac.uom.gr/>.

Συλλογές σε αυτήν την κοινότητα

- Τμήμα Εκπαιδευτικής και Κοινωνικής Πολιτικής (ΕΓΧ) [8]
- Τμήμα Εφαρμοσμένης Πληροφορικής (ΕΓΧ) [12]

Πρόσφατες υποβολές

- Χρηματοοικονομική λογιστική, λογιστικό σχέδιο
- Σχέδιο Λογαριασμών, Ε.Γ.Λ.Σ. : πανεπιστημιακές παραδόσεις
- Τεχνολογία λογισμικού : θεωρία και πράξη : τ.1
- Δίκτυα και διαδικτυακά υπολογιστών : και εφαρμογές τους στο Internet
- Εισαγωγή στην επικοινωνία ανθρώπου-υπολογιστή

RSS Feeds

Για τυχόν απορίες σχετικά με τη συγκεκριμένη συλλογή, παρακαλούμε επικοινωνήστε με τον κα. Παναγιώτα

ΠΛΟΗΓΙΣ – ΠΕ6: ΥΠΗΡΕΣΙΕΣ ΣΕ ΑΤΟΜΑ ΜΕ ΑΝΑΠΗΡΙΕΣ

Εγνατία 156, Τ.Θ. 1591, 540 06 Θεσσαλονίκη

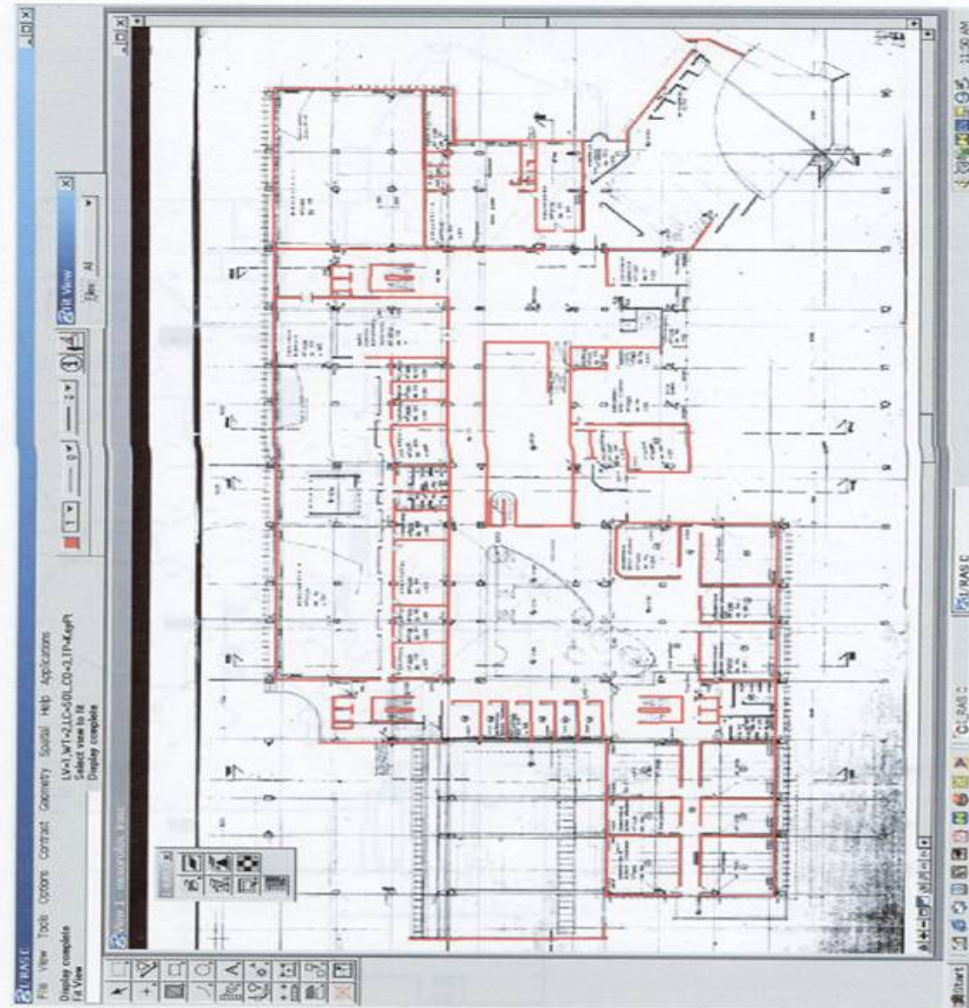

Σχήμα 10. Η ψηφιοποίηση στην οθόνη του ηλεκτρονικού υπολογιστή με τη χρήση του Microstation και IrasC. Παρατηρούμε την εικόνα – χάρτη, που χρησιμοποιείτε ως υπόβαθρο και τα στοιχεία που ψηφιοποιούνται.

ΠΛΟΗΓΙΣ – ΠΕ6: ΥΠΗΡΕΣΙΕΣ ΣΕ ΑΤΟΜΑ ΜΕ ΑΝΑΠΗΡΙΕΣ

Εγνατία 156, Τ.Θ. 1591, 540 06 Θεσσαλονίκη

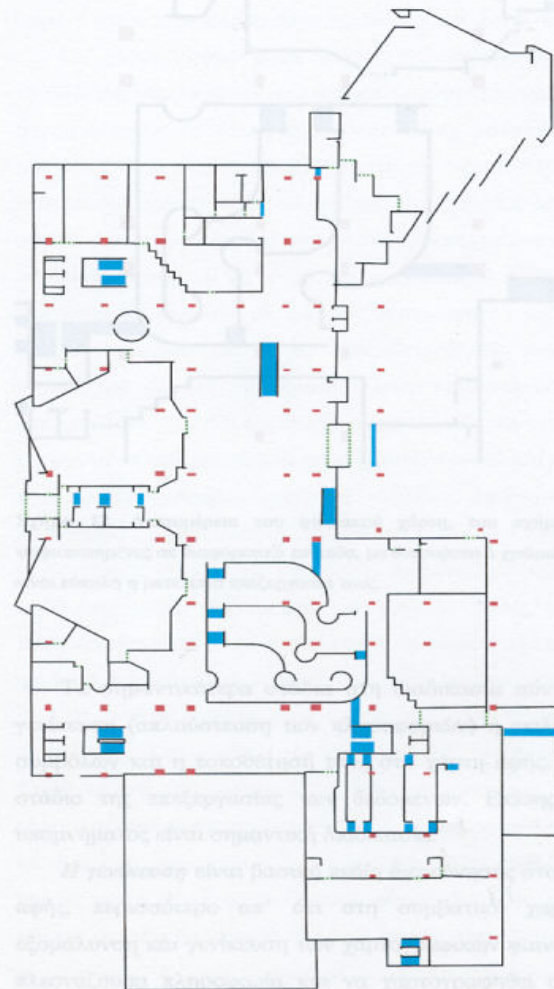

Σχήμα 11. Ο διανυσματικός ψηφιακός χάρτης που προήλθε από την on screen ψηφιοποίηση της ψηφιακής εικόνας του ισόγειου. Δεν έχει επεξεργαστεί ακόμη ώστε να μετατραπεί σε κατάλληλη απτική μορφή.

Χαρτογράφηση του Πανεπιστημίου Μακεδονίας για Άτομα με Εξασθενημένη Όραση

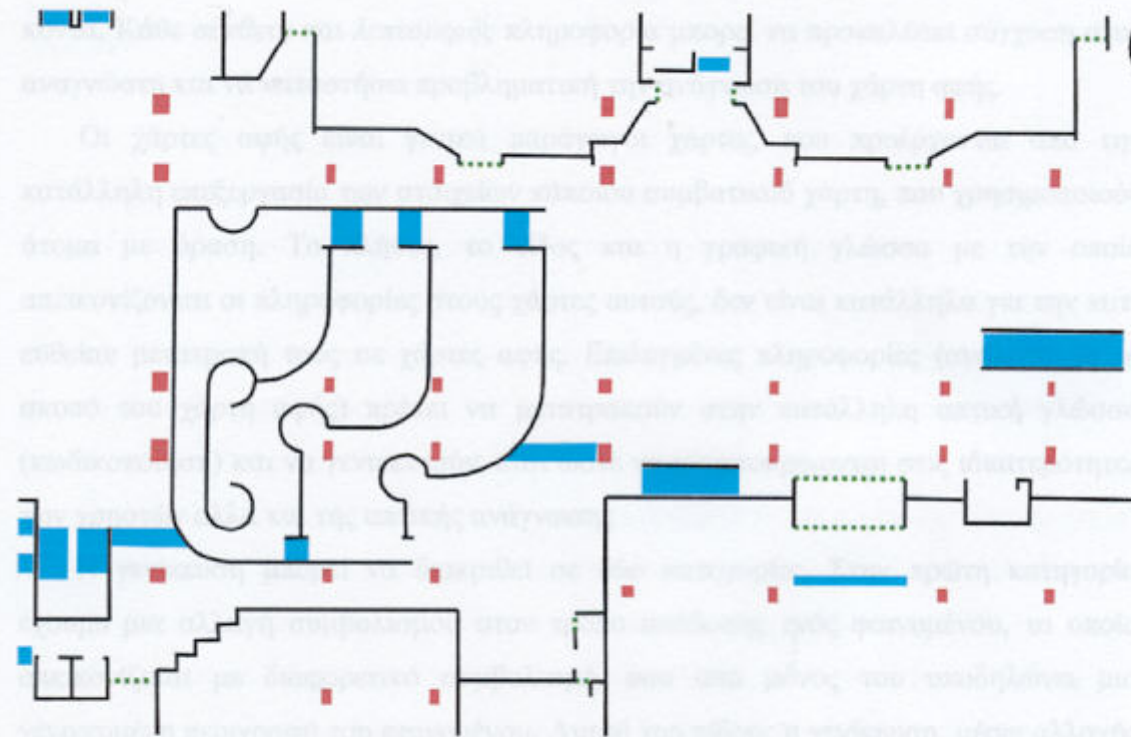

Σχήμα 12. Λεπτομέρεια του ψηφιακού χάρτη, του σχήματος 11. Όλες οι πληροφορίες είναι ψηφιοποιημένες σε διαφορετικά επίπεδα, με διαφορετικά χρώματα, πάχη και στυλ γραμμών, έτσι ώστε να είναι εύκολη η μετέπειτα επεξεργασία τους.

**ΠΛΟΗΓΙΣ – ΠΕ6:
 ΥΠΗΡΕΣΙΕΣ ΣΕ
 ΑΤΟΜΑ ΜΕ
 ΑΝΑΠΗΡΙΕΣ**

ΠΛΟΗΓΙΣ – ΠΕ7: ΕΚΠΑΙΔΕΥΤΙΚΑ ΠΡΟΓΡΑΜΜΑΤΑ ΤΗΣ ΒΙΒΛΙΟΘΗΚΗΣ

- Πρόγραμμα Πληροφοριακής Παιδείας
- Πρόγραμμα Υποστήριξης Ηλεκτρονικών Μαθημάτων
- Προσφερόμενο Πρόγραμμα Εκπαίδευσης Προσωπικού Βιβλιοθηκών στην Προσφορά Υπηρεσιών σε Άτομα με Προβλήματα Όρασης

ΠΛΟΗΓΙΣ – ΠΕ7: ΕΚΠΑΙΔΕΥΤΙΚΑ ΠΡΟΓΡΑΜΜΑΤΑ ΤΗΣ ΒΙΒΛΙΟΘΗΚΗΣ

- Από το 2002 έως τον Ιούν. 2006 πραγματοποιήθηκαν:
 - 49 σεμινάρια σε 2.667 φοιτητές Προπτυχιακών Τμημάτων
 - 6 σεμινάρια σε 114 φοιτητές Μεταπτυχιακών Τμημάτων
 - 1 πιλοτικό σεμινάριο σε μέλη ΔΕΠ του Τμήματος ΒΣΑΣ του Παν/μίου

ΠΛΟΗΓΙΣ – ΠΕ7: ΕΚΠΑΙΔΕΥΤΙΚΑ ΠΡΟΓΡΑΜΜΑΤΑ ΤΗΣ ΒΙΒΛΙΟΘΗΚΗΣ

ΤΗΛΕΜΑΘΕΙΑ: ΠΡΟΓΡΑΜΜΑ ΥΠΟΣΤΗΡΙΞΗΣ ΗΛΕΚΤΡΟΝΙΚΩΝ ΜΑΘΗΜΑΤΩΝ

Κατηγορία	Αριθμός
Αγγλική Γλώσσα	7
Προγράμματα Εξειδίκευσης	11
Βιβλιοθήκη	5
Περιβαλλοντική Εκπαίδευση	1
Ανεμόεσα	3
Κέντρο Συμβουλευτικής & Στήριξης Φοιτητών	1
Ερευνητικό Πανεπιστημιακό Ινστιτούτο	1
Πειραματικό Ενιαίο Λύκειο Παν/μίου Μακεδονίας/ COMENIUS	8
Αρχαία Ελληνικά	3
Ιστορία	2
Μαθηματικά	2

At the bottom of the page, there is a calendar for November 2006 and a footer with the URL 'http://telemathea.uom.gr/mod/resource/view.php?id=918'. The browser's taskbar shows the system tray with the time '2:55 μμ'.

ΠΛΟΗΓΙΣ – ΠΕ7: ΕΚΠΑΙΔΕΥΤΙΚΑ ΠΡΟΓΡΑΜΜΑΤΑ ΤΗΣ ΒΙΒΛΙΟΘΗΚΗΣ

ΤΗΛΕΜΑΘΕΙΑ: ΠΡΟΓΡΑΜΜΑ ΥΠΟΣΤΗΡΙΞΗΣ ΗΛΕΚΤΡΟΝΙΚΩΝ ΜΑΘΗΜΑΤΩΝ

Μάθημα: Business English-3rd semester - Firefox

http://telemathea.uom.gr/course/view.php?id=14

Άτομα
 Συμμετέχοντες

Δραστηριότητες
 Chats
 Hot Potatoes Quizzes
 Εργασίες
 Εργαστήρια
 Ημερολόγια
 Κουίζ
 Ομάδες συζητήσης
 Πηγές πληροφοριών

Κατηγορίες ερωτήτων
 Αγγλική Γλώσσα
 Προγράμματα
 Εξειδίκευση
 Βιβλιοθήκη
 Περιβαλλοντική
 Εκπαίδευση
 Ανεμόεσα
 Κέντρο Συμβουλευτικής &
 Στήριξης Φοιτητών
 Ερευνητικό
 Πανεπιστημιακό Ινστιτούτο
 Πειραματικό Ενιαίο Λύκειο
 Παν/μίου Μακεδονίας/
 COMENIUS
 OpenOffice.org 1.1.4

Περιγραφή θέματος

GENERAL RESOURCES

- Course-about awareness
- Guidelines (business meetings voc, note taking, presentation skills, study skills, summary writing)
- Summary writing
- Article (note-taking/ summary writing)
- Article (main idea)
- Accuracy: awareness & correction
- Errors (voc/gr) - Punctuation
- Paragraph writing
- Report Writing (Introduction, Linking words/ par. structure)
- Useful links on: business correspondence/ exs on bus. correspondence, business english exs, various quizzes
- The style of written English
- A jumbled-up business letter
- Bus letters - accentuating the positives
- E-mails to correct
- More exs on bus.correspondence
- Merriam-Webster Online Dictionary
- Course evaluation
- News forum

1 Unit 1 COMPANIES

- Hellenic Fabrics SA Company (compr. qus + jumbled up pars)
- Business terms discussion (Hellenic Fabrics SA Company- Business profile (voc. development)
- Hellenic Fabrics Sales (voc. development)

Τελευταία νέα
 (Δεν έχουν σταλεί ακόμα ειδήσεις)

Επείγοντα γεγονότα
 Summary writing (Όι έιδβθε έεάσιθθε)
 Σήμερα (02:00)
 Ημερολόγιο...
 Νέα γεγονόσ...

Πρόσφατη δραστηριότητα
 Δραστηριότητα από Τετάρτη, 29 Νοέμβριος 2006, 11:02
 Full report of recent activity...
 Τίποτε νέο από την τελευταία σύνδεσή σας

Ημερολόγιο
 Δεκέμβριος 2006

Κυρ	Δευ	Τρι	Τετ	Πευ	Παρ	Σαβ
					1	2
3	4	5	6	7	8	9
10	11	12	13	14	15	16
17	18	19	20	21	22	23
24	25	26	27	28	29	30
31						

ΠΛΟΗΓΙΣ – ΠΕ7: ΕΚΠΑΙΔΕΥΤΙΚΑ ΠΡΟΓΡΑΜΜΑΤΑ ΤΗΣ ΒΙΒΛΙΟΘΗΚΗΣ

ΠΡΟΓΡΑΜΜΑ ΕΚΠΑΙΔΕΥΣΗΣ ΠΡΟΣΩΠΙΚΟΥ ΒΙΒΛΙΟΘΗΚΩΝ ΣΤΗΝ ΠΡΟΣΦΟΡΑ ΥΠΗΡΕΣΙΩΝ ΣΕ ΑΤΟΜΑ ΜΕ ΠΡΟΒΛΗΜΑΤΑ ΟΡΑΣΗΣ

- 3 σεμινάρια: 2 στη Θεσσαλονίκη και 1 στην Πάτρα
- Παρακολούθησαν συνολικά 46 υπάλληλοι από Ακαδημαϊκές, Δημόσιες και Δημοτικές Βιβλιοθήκες
- Προβλέπονται άλλα 3 σεμινάρια μέχρι το τέλος 2007

ΠΛΟΗΓΙΣ – Ποσοστά απορρόφησης Κονδυλίων / Υποέργο έως 01/11/2006

ΠΟΣΟΣΤΟ ΑΠΟΡΡΟΦΗΣΗΣ

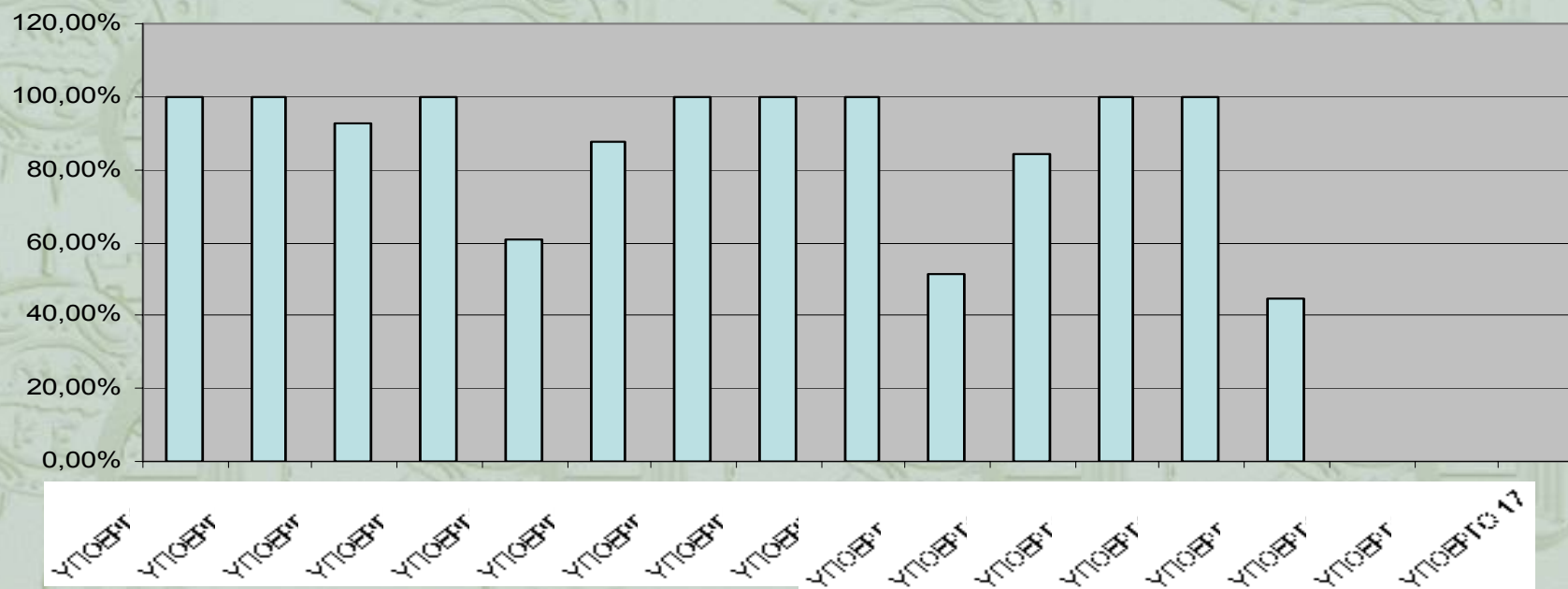

Ποσοστό απορρόφησης στο σύνολο του έργου: 64,61%