



ΤΟ ΑΞΤΥ



ΕΤΟΣ Γ'

ΕΚΔΙΔΕΤΑΙ ΚΑΤΑ ΚΥΡΙΑΚΗΝ

ΑΡΙΘ. 136

20 ΓΡΑΦΕΙΟΝ ΟΔΟΣ ΦΙΛΕΛΛΗΝΩΝ. — ΟΙΚΙΑ Δ. ΖΑΧΑΡΙΟΥ ΑΠΕΝΑΝΤΙ ΤΗΣ ΡΩΣΙΚΗΣ ΕΚΚΗΣΙΑΣ 20

*Η συνδρομή έτησια και προπληρωτά δια τὰς Ἀθήνας και τὸν Πειραιᾶ δραχμαὶ 12, δια τὰς Ἐπαρχίας δραχμαὶ 15 και δια τὸ Ἐξωτερικὸν φράγμα 20.
Ἄγγελοι και εἰδοποιήσεις καταχωρίζονται εἰς τὴν τελευταίαν σελίδα πρὸς 50 λεπτὰ ἕ στίχοι.

ΤΙΜΗ ΦΥΛΛΟΥ ΛΕΠΤΑ 20



ΕΝ ἈΘΗΝΑΙΣ ΤΗΝ 1 ΜΑΪΟΥ 1888



ΤΙΜΗ ΦΥΛΛΟΥ ΛΕΠΤΑ 20



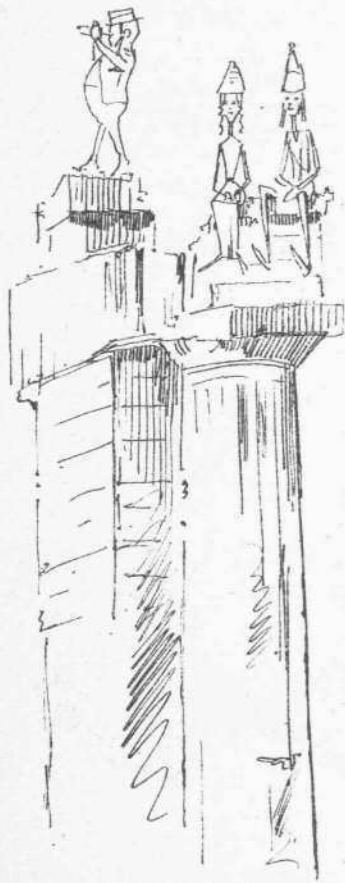

Μ' αγαπά....



Θεοδώρα και Μαργαρίτα



Για ίδωσι τὰ Παναθήναια

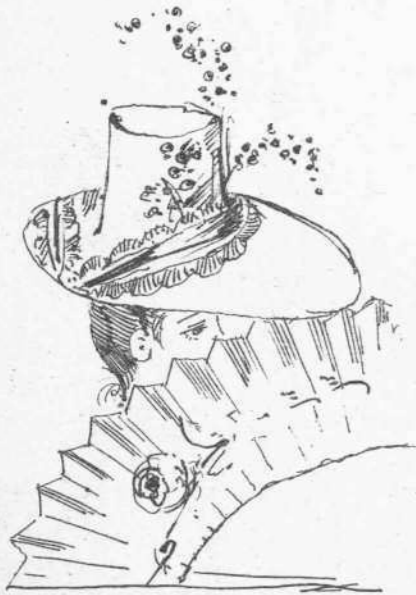

Ζητεί θέσιν εμπιστοσύνης



Τι άπανθρωπία!

Η Κα Ε. Σ. και ο τελευταίος συρμός



ΕΝ ΚΕΦΑΛΛΗΝΙΑΙ



ΕΝ ΜΕΓΑΡΟΙΣ



— Τι τρέχεις;
— Ενόχτωσε και φοβούμαι να μην απαντήσω κανένα Ταμία



Ρυθμοποιήσιν
Καραμενιάδου



Δήθεν ίππασία



ΑΝΩΝΥΜΟΣ ΕΤΑΙΡΙΑ
ΓΑΛΑΚΤΟΚΟΜΕΙΟΝ ΓΛΥΚΟΥΡΥΣΣΙΣ



Διαφορή γάλακτος εις τούς έργαγματέλους συζηρούμεντες προς θρ. 1 κατ' όδον.
ΔΑΧΕΙΟΝ ΔΡΕΠΑΝ ύπερ των συνδρομητών.
Κεντρικόν Γρασιόν ύδης Πανεπιστημίου, όκία Βαλδία Ιατρού.
Υποκαταστήματα έν Αθήνας:
Όδός Πατριών καί όδός Ελευθερώτος παρά την πλατείαν του Συντάγματος.

Ο κ. καί η κυρία ΔΟ. Σείνη έφοδύσαν τό κατά την όδον Έρμού καί παρακλήσαν τον ένομόγειο της « Αγγλία » κομμωτηριών των, ύπ' αριθ. 94 διά μεγάλην οαλολήγη έλκεκτόν εκ Πατριών καί Δονότιου παντοίων τροματόν, παγγύμων καί παντοίων κομμωτηριών ύδων καί παντός άλλου αναγομένου εις την τέχνην του κομμωτέου καί του μαρμαρό την ειδικότητα. Έίνα τό μόνον έν Αθήνας κατάστημα, τό έχον άλλή καί επί του η βαρύν των τριών της κεφαλής παρέρει κτενόμενα καί προσβεβητος κόμας εις τας κυρίες, δέγγεται καί επί μηνιαις άμοιεί καί συμφορής πελάτας (abbonnements).

Γ. ΓΕΚΚΑΔΙΤΟΥ & ΑΔΕΛΦΩΝ

ΚΑΙΣΚΕΥΑΣΜΑΤΑ ΠΙΛΟΙ επί παραγγελία ΠΑΝΤΟΣ είδους ΝΙΛΟΙ ΧΡΗΣΙ ΚΟΛΜΑΝ

ΚΕΝΤΡΙΚΟΝ ΚΑΤΑΣΤΗΜΑ ΥΠΟΚΑΤΑΣΤΗΜΑ

Αρ. 20 Έν τή όδω Έρμού παρακλήσαν τον Βιβλιοπωλείου του κ. Βιλιμπεργκ

Αρ. 50 Έν τή διασταυρώσει των όδων Έρμού καί Διόλου 50 Αρ.

ΚΑΙΣΚΕΥΑΣΜΑΤΑ ΠΙΛΟΙ επί παραγγελία ΠΑΝΤΟΣ είδους ΝΙΛΟΙ ΧΡΗΣΙ ΚΟΛΜΑΝ

ΚΕΝΤΡΙΚΟΝ ΚΑΤΑΣΤΗΜΑ ΥΠΟΚΑΤΑΣΤΗΜΑ

Αρ. 20 Έν τή όδω Έρμού παρακλήσαν τον Βιβλιοπωλείου του κ. Βιλιμπεργκ

Αρ. 50 Έν τή διασταυρώσει των όδων Έρμού καί Διόλου 50 Αρ.

ON FAIT DES CHAPEAUX SUR mesure en tous genres SANS COULE

ΓΡΑΦΕΙΟ ός ΣΙΑΡΕΑUX ΑΤΗΝΕΣ

Οι χείρ. σύμβ. μηθεν εύμέν. Δηλι.

τά επ. αι

ΜΟΜΟΛΟΓΙΟΝ ΣΙΑΦΡΟΔΟΜΟΥ ΠΕΙΡΑΙΩΣ ΑΘΗΝΩΝ ΗΕΛΟΠΟΝΝΗΣΟΥ

ΓΡΑΜΜΗ ΠΕΙΡΑΙΩΣ - ΚΟΡΙΝΘΟΥ - ΑΙΓΙΟΥ - ΠΑΤΡΩΝ						
παρ/	1	3	33	2	4	32
σ/ Πειραιεύς άν.	5.30 π	10.15 π	1 μ.μ	Πάτραϊάν. 6.30 π	12.10	—
μ. Αθήνας	8	10.50	1.35	Αίγιον " 8	2	—
έξ Κόρινθος κ/.	8.55	2.25	5.20	Κόρινθος " 11.20	6	2.50 μ
Αίγιον "	12.07	6.40		Αθήνας άφ 2.25	9.25	6.30
αι "	1.30	8.30		Πειραιεύς " 2.55	9.50	7
ΓΡΑΜΜΗ ΚΟΡΙΝΘΟΥ - ΑΡΓΟΥΣ - ΝΑΥΠΛΙΟΥ - ΜΥΤΩΝ						
λιν νά	202	32		203		33
κ/ κλιον άν.	8 π.μ.	10.30 π.μ.	Κόρινθος άν.	2.45 μ.μ.	6.02 μ.μ.	
Βούργος "	8.32	11.15 "	Αργος άφ.	5.05 "	8.40 "	
Κόρινθος άφ.	10.50	1.55 μ	Ναύπλιον "	5.35 "	9.20 μ.μ.	
Μύλων ώραν	7.45 π.μ.		Είς Μύλους άφ.	5.15 "		

Σημείωσις: Η άμαξοστοιχία 33 αναχωρεί εκ Πειραιώς διά Κόρινθο, Ναύπλιον, έκάστην Δευτέραν, Τετάρτην, Παρασκευήν ή δε άμαξοστ. 32 εκ Ναυπλίου διά Κόρινθον Πειραιά, έκάστην Τρίτην, Πέμπτην, Σάββατον. Αί άμαξοστ. 2, 4, 33, 32, 202, 203, σταθμεύουσιν εις όλας τας στάσεις καί τούς Σταθμούς. Μεταξύ Κόρινθου — Ακράτας, Πατρών — Ακράτας, Ναυπλίου — Αργους — Μύλων καί άντιστρόφως, κυκλοφοροῦσι καθ' έκάστην τοπικά άμαξοστοιχία σταθμεύουσαι καί εις πάσας τας Στάσεις.

ΧΑΡΤΟΠΩΛΕΙΟΝ ΠΑΛΑΗ ΚΑΙ ΚΟΤΖΙΑ ΧΑΡΤΟΠΩΛΕΙΟΝ

Έπι της όδου Έρμού παρά την πλατείαν του Συντάγματος
Τά νεώτατα καί τελειότατα είδη της γραφικής ύλης εύρίσκονται έν τή καταστήματι τούτω ύπερ πλουτιζόμενον όσημέραι καθίσταται έφαμίλλον των Εύρωπαϊκών.

Περιέχει ιδιαίτερον έργοστάσιον φακέλλων, δέχεται δε παραγγελίας τοούτων επί τιμή κατά 20 % εύθηνότερα της των Εύρωπαϊκών.
ΣΦΡΑΓΙΔΕΣ άρισται χαράσσονται έν αυτώ.
ΕΠΙΣΚΕΠΤΗΡΙΑ έκτυπούμενα στιγμιαίως.

Η ΑΝΩΝΥΜΟΣ ΕΤΑΙΡΙΑ «ΓΑΛΑΚΤΟΚΟΜΕΙΟΝ ΓΛΥΚΟΥΡΥΣΣΙΣ»

ήρφατο της πωλήσεως των διαφόρων αυτης τυρών: Bondons Malakoff, Camembert, Petits Carrés, Vallée du Céphise καί Γλυκοδούρις.

Οι τυροί οδοι εινα άγνοι καί θρεπτικοί, προστοι δε τοις πάσι διά τό εύδον αυτών.

Διανική πώλησις διά τας Αθήνας εις τό κεντρικόν Γραφειον της εταιρίας όδός Πανεπιστημίου αριθ. 28.

Γενικός αντιπρόσωπος της εταιρίας δι' όλην την Ελλάδα την Τουρκίαν καί την Αίγυπτον ό κύριος Ν. Δ. Αρσένης εις Αθήνας επί της πλατείας του Δημοπρατηριου. Ο αντιπρόσωπος της εταιρίας αποστέλλει δείγματα καί τας τιμάς διά του ταχυδρομείου άμα τη αίτησει επί έσωκλειστον τιμήματι 80 λεπτόν εις γραμματόσημα. (Έκ του Γραφείου).