

Σύλλογος Αρχιτεκτόνων Κορινθίας

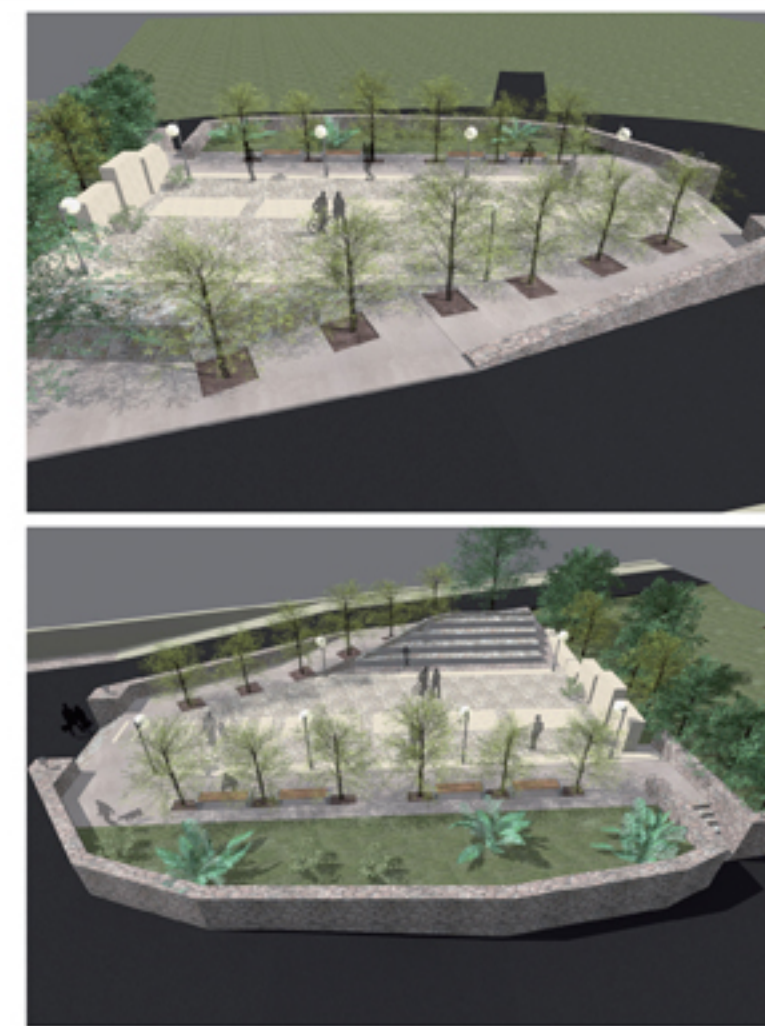

Πλατεία Στέλιου Κυριακίδη στον Πύργο Κορινθίας

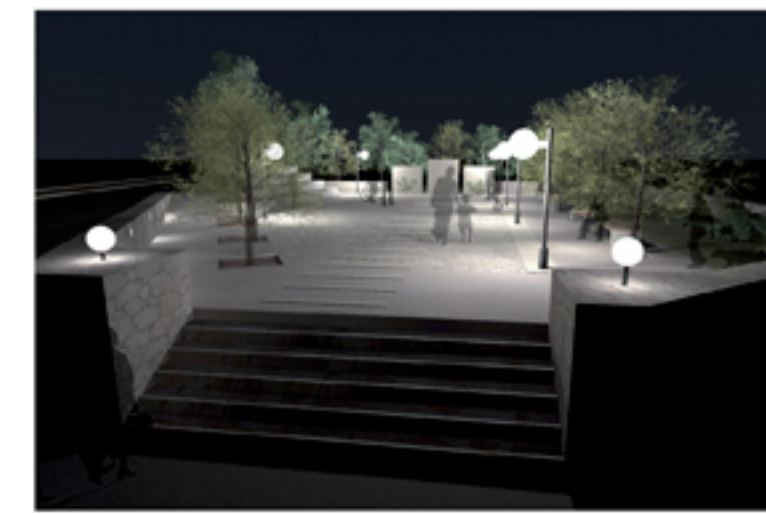

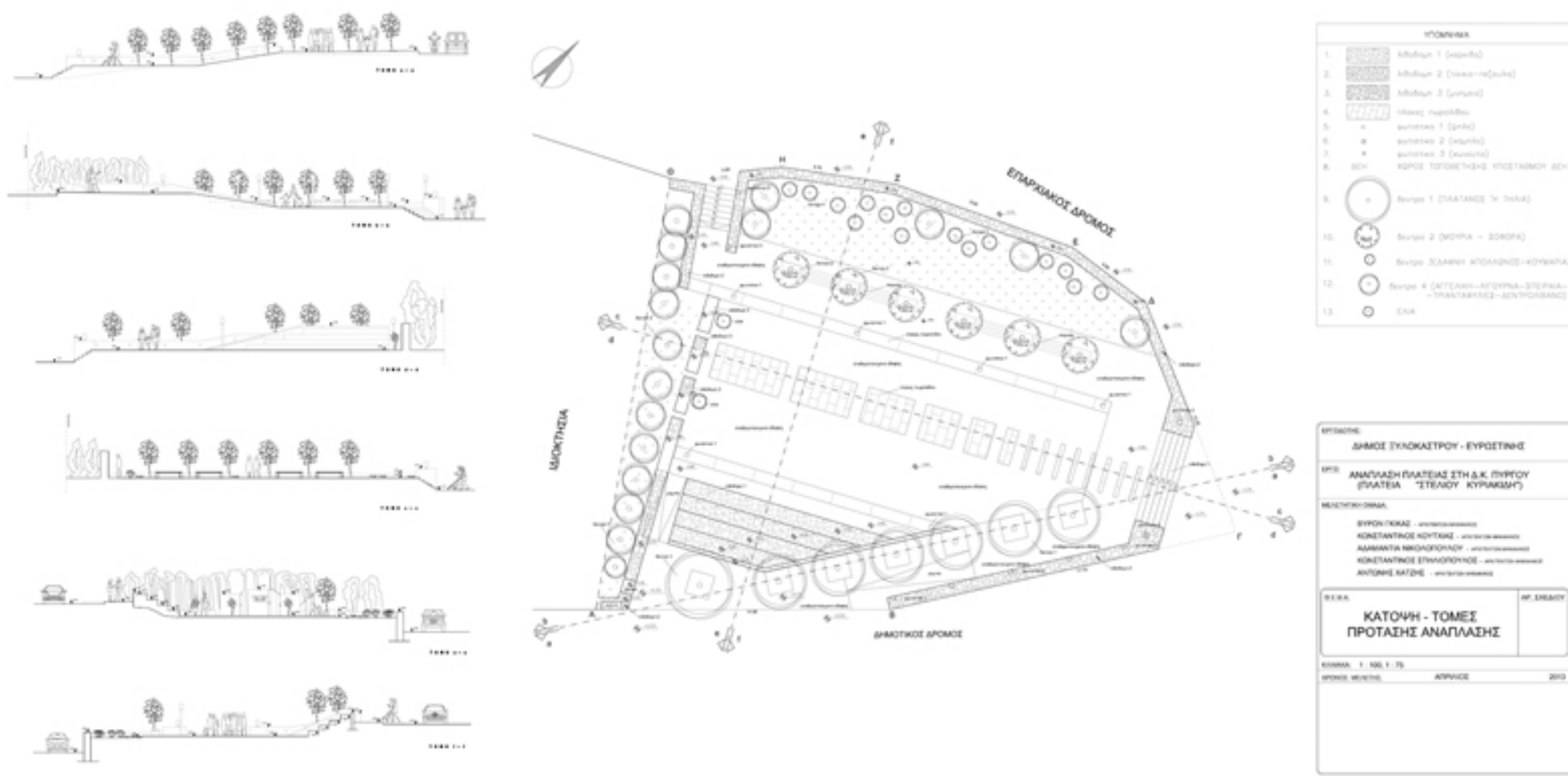



ΑΡΧΙΤΕΚΤΟΝΙΚΟ ΓΡΑΦΕΙΟ ΚΥΤΤΡΟΥ





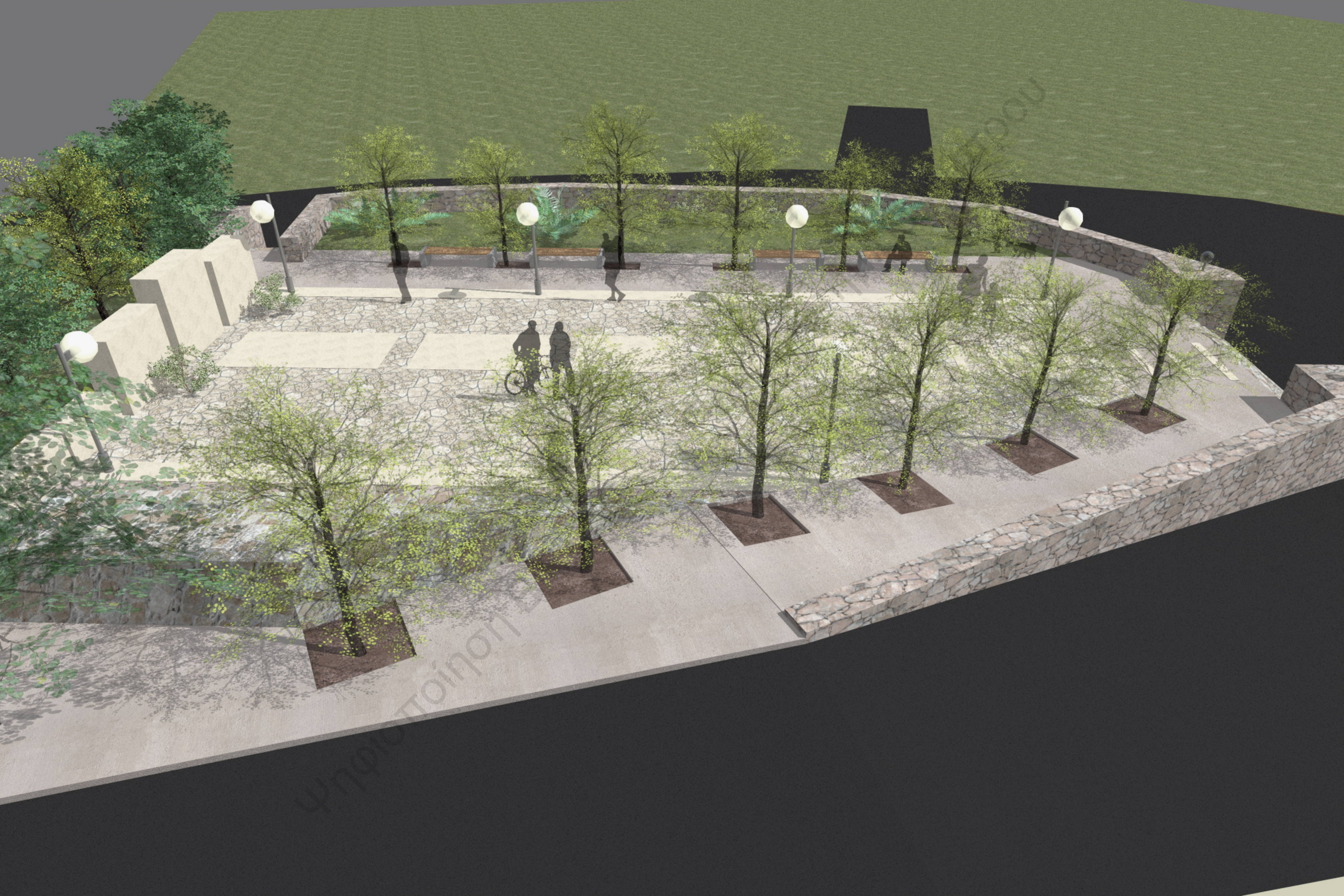



ΕΛΛΗΝΙΚΗ ΔΗΜΟΚΡΑΤΙΑ
ΔΗΜΟΣ ΣΥΛΛΑΚΤΡΟΥ - ΕΥΡΟΣΤΙΝΗΣ
Δ/ΝΣΗ ΤΕΧΝΙΚΩΝ ΥΠΗΡΕΣΙΩΝ

ΕΡΓΟ: ΑΝΑΘΑΞΗ ΚΟΝΚΡΕΤΩΝ ΧΩΡΩΝ (ΠΑΤΕΣΙΣ)
ΔΗΜΟΥ ΣΥΛΛΑΚΤΡΟΥ - ΕΥΡΟΣΤΙΝΗΣ

ΑΝΑΘΕΣΗ: ΠΡΩΤΕΥΣ Α.Ε.

ΠΡΟΫΠΟΛΟΓΙΣΜΟΣ ΙΜ' ΕΛΛΑΔΟΣ: 150.000,00 €

ΧΡΗΜΑΤΟΔΟΤΗΣΗ: ΠΡΑΞΙΝΟ ΤΑΜΕΙΟ







ΠΟΛΕΤΑΙ
← 285











