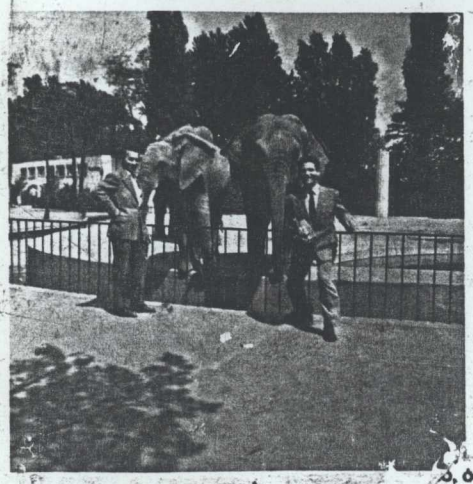

...ορετικά τα πράγματα. Φαίνοταν να ...ξάω τον Θεό, που μπήκα και πάλι, ...ις αγώνες» έλεγε η «χρυσή» ...λώνης μετά την αναμφισβήτητη επι-

...ούλας ήταν το καλύτερο απ' όλα. ...8.60 μ., αλλά και λίγο άκυρο. «Όταν ...λμα κάπου επαναπαύθηκα» παραδέ-...α μέσα μου: Ειπτέλους ξεκόλλησα ...νεις προετοιμασία, όταν κάνεις προ-...λές επιδόσεις. Ενώ ήμουν αισιόδοξη ...ό, όσο και στον ανοιχτό στίβο, γιατί κι οι δυο ...είχαν πάει πολύ καλά, οι αγώνες άρχισαν με ...προβλήματα.

διορθώσουμε. Για πρώτο αγώνα πήγε πολύ καλά, αν αναλογισθεί κανείς ότι ήταν 20 ημέρες χωρίς προπόνηση στα φυσιοθεραπευτήρια».

Ο Πομάσκι δεν θέλησε να μιλήσει για «μελλοντικούς στόχους». Απλά επισήμανε: «Η Βούλα είναι καλύτερα να κάνει πλέον αγώνες, παρά προπόνηση. Θέλει πολλή δουλειά ακόμη. Πρέπει να αισθανθεί το σωστό άλμα στο μάξιμουμ της προσπάθειας. Εγώ δεν θα πάψω ποτέ να ζητάω περισσότερα!».

Το επόμενο «ραντεβού» της Βούλας Πατουλίδου με το σκάμμα του μήκους σε επίσημο αγώνα θα είναι στις 15 Ιουνίου στο Κότμπους της πρώην Ανατολικής Γερμανίας, ενώ ενδέχεται να πάρει μέρος και σ' ένα δεύτερο μίτινγκ, πριν αγωνισθεί στις 24-25 Ιουνίου στους Πανελλήνιους αγώνες.

Ο Μπίλιουρης χρυσός στα 400 μ

Και δεύτερο χρυσό μετάλλιο κατέκτησε η Ελλάδα στο 9ο Ευρωπαϊκό Πρωτάθλημα στίβου, που διεξάγεται στο ΟΑΚΑ. Ο Χρύσανθος Μπίλιουρης νίκησε στα 400 μ. των 75-79 ετών με 79.22. Στο

400 μ. ανδρών: Στέφαν Πίτερς (Μ. Βρετανία) 50.91 (40-45), Εντι Νέιτς (Βέλγιο) 51.22 (45-50), Γουίντον Τόμας (Μ. Βρετανία) 54.57 (50-55), Γκουίντο Μίλερ (Γερμανία) 54.36 (55-60),

(45-50) Μάρτα Μπέρεντ (Γερμανία) 13.13 (50-55), Γκέρτι Ράιχερτ (Γερμανία) 14.08 (55-60), Αστα Λάρισον (Σουηδία) 15.31 (60-65), Κρίστελ Φρόιντσεν (Γερμανία) 15.24 (65-70), (Γερμανία) 15.42 ...ερμο (Σουηδία)

ΣΤΡΑΤΑΚΟΣ

Χορστ Φίβεγκ ...85-70), Μασέλ ...42.90 (70-75), ...ινλανδία) 34.44 Φλαϊσχάουερ ...ι άνω).

...ίκτορ Σμιθ (Μ. ...50-55), Γιόζεφ ...28.58 (55-60), ...) 4.51.21 (60-65), ...γκ (Γερμανία) ...ιακάρης 5.35.19 ...τ Μόσκοβιτς ...0-75), Χόλγκερ 5.50.09, Παν. Λισιέν-Μάρσελ (80 και άνω).

...: Κριστιάνε ...) 4.81 (55-60), ...Γερμανία) 4.20 ...σεν (Γερμανία) ...Σνάιντερχαν ...5), Ελίζαμπεθ ...) 2.72 (75 και

...άντορνε Πάλαι ...5-50), Ινγκριντ ...50-55). ...Μπράιαν Χούπερ ...ς Θοδ. Τόγκας

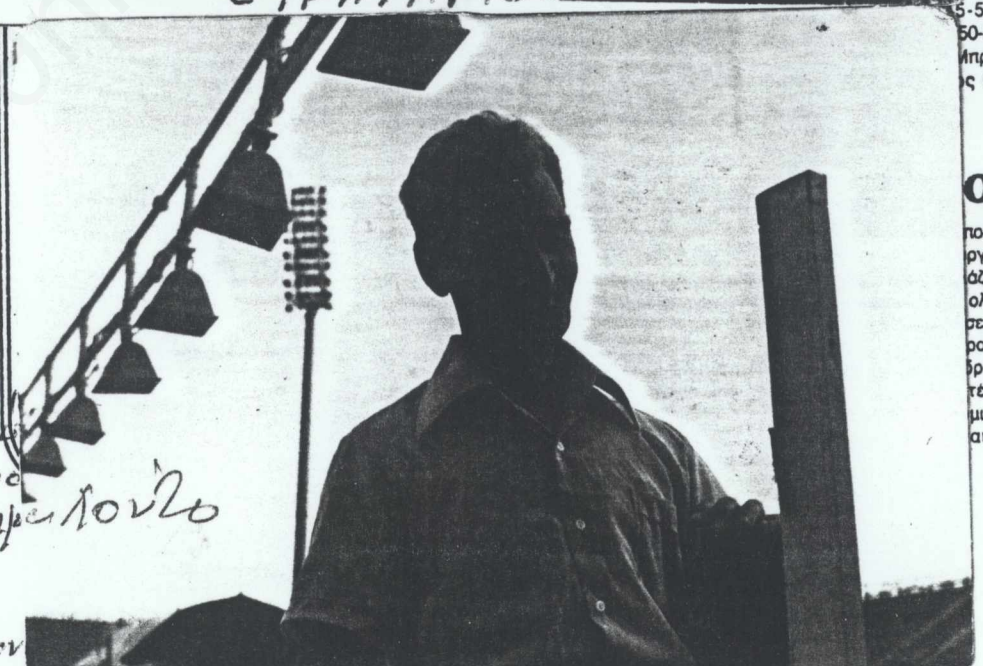

...οπές

...ποιες χαρακτηρι-...ργό. Η επιστολή ...άζεται αυτή την ...ολοκληρώνονται ...σει το προεδρείο ...ροτάσεις που θα ...δρος του ΣΕΓΑΣ ...τές και αθλητές ...μια γροθιά» κι η ...απόκριση στην