

WEST ELEV.

σΚΙΤΣΟ

απο την παραδοσιακη αρχιτεκτονικη  
της κυπρου

croquis de l' architecture  
traditionnelle de chypre

sketches of the traditional  
architecture of cyprus

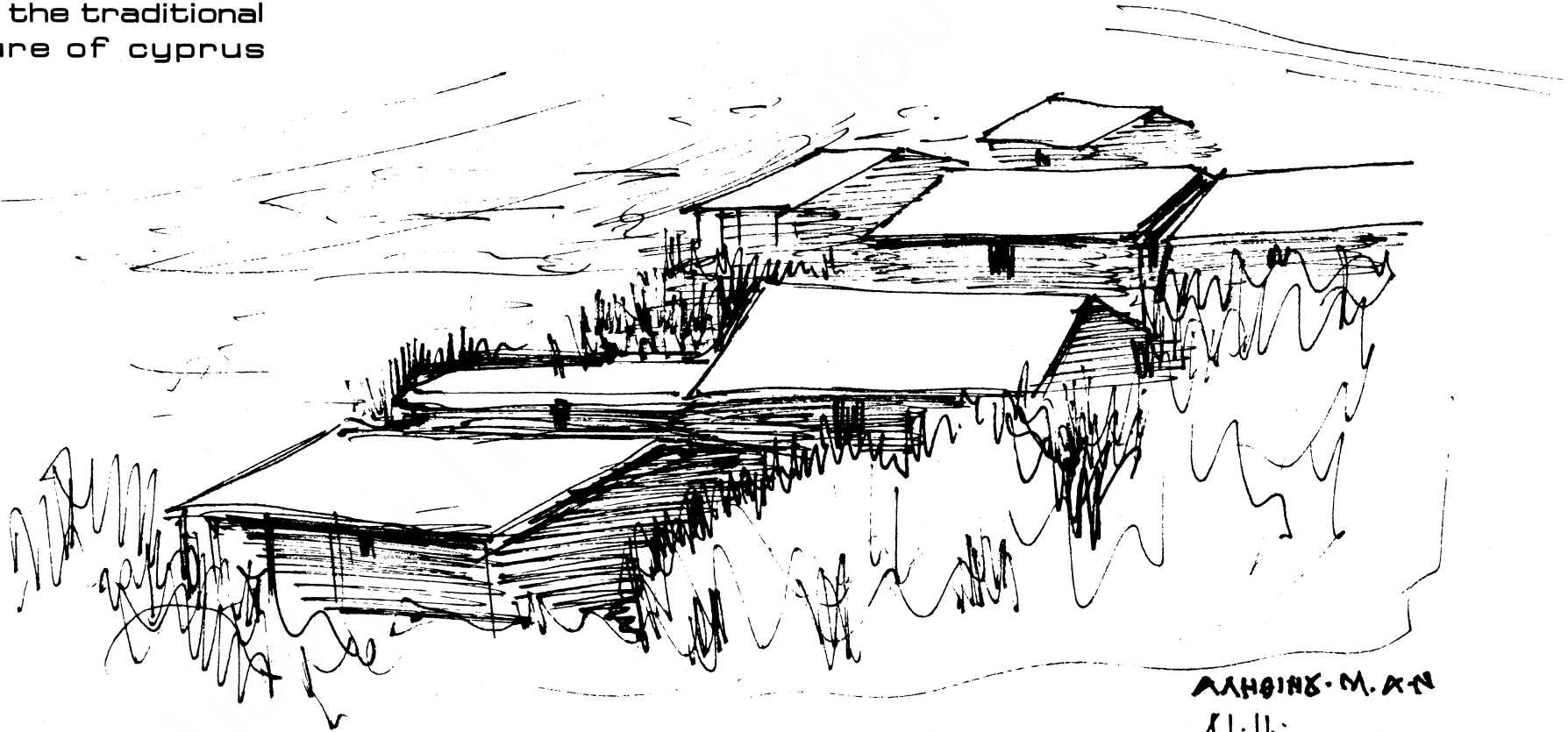

παγκυπριος οργανισμος  
αρχιτεκτονικης κληρονομιας

organisme panchypriote  
de l' heritage architectural

pancyprian architectural  
heritage organization

ΑΛΗΘΙΝΣ·Μ·ΑΤ  
Alithinou



ΚΥΠΡΟΣ  
CYPRUS  
1992

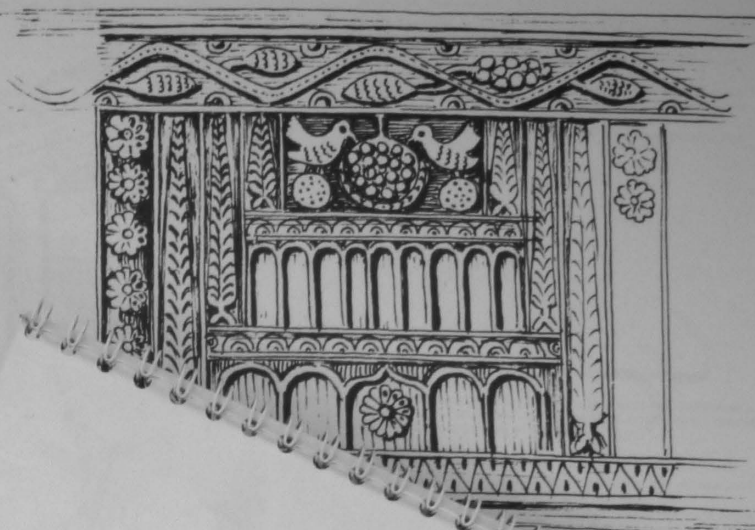

ΚΥ  
C



ΠΑΓΚΥΠ  
CYPR

ΠΑΓΚΥΠΡΙΟΣ ΟΡΓΑΝΙΣΜΟΣ ΑΡΧΙ  
CYPRUS ARCHITECTURAL



ΚΥΠΡΟΣ  
CYPRUS 1985

ΚΥΠΡΙΟΣ  
RUS



ΚΥΠΡΟΣ  
CYPRUS  
1990



ΠΑΓΚΥΠΡΙΟΣ ΟΡΓΑΝΙΣΜΟΣ ΑΡΧΙΤΕΚΤΟΝΙΚΗΣ ΚΛΗΡΟΝΟΜΙΑΣ  
CYPRUS ARCHITECTURAL HERITAGE ORGANIZATION

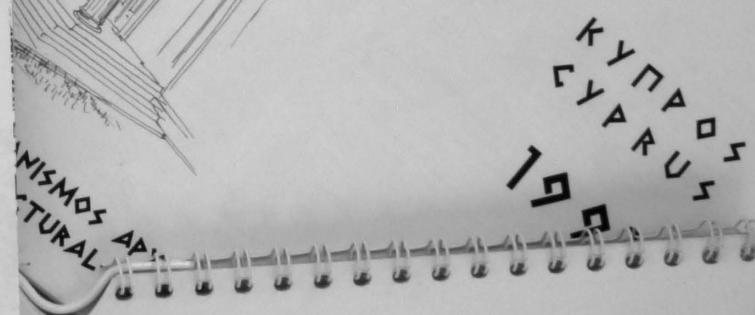

ΚΥΠΡΟΣ  
CYPRUS  
1990

ΝΙΣΜΟΣ ΑΡ  
TURAL

ΡΟΣ  
RUS 1983



ΠΑΓΚΥΠΡΙΟΣ ΟΡΓΑΝΙΣΜΟΣ ΑΡΧΙΤΕΚΤΟΝΙΚΗΣ ΚΛΗΡΟΝΟΜΙΑΣ  
PAN-CYPRIAN ARCHITECTURAL HERITAGE ORGANIZATION

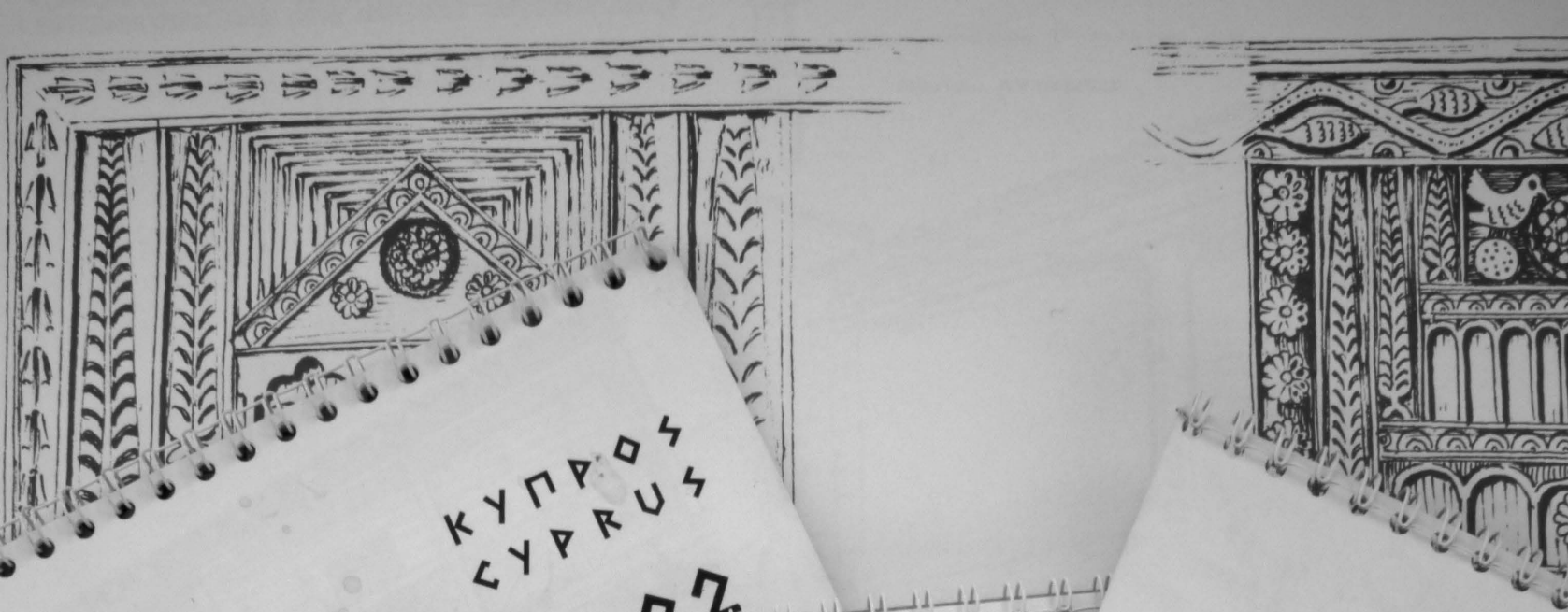

ΚΥΠΡΟΣ  
CYPRUS  
1990



ΚΥ  
C



ΠΑΓΚΥΠ  
CYPRUS

ΠΑΓΚΥΠΡΙΟΣ  
CYPRUS

ΠΑΓΚΥΠΡΙΟΣ ΟΡΓΑΝΙΣΜΟΣ ΑΡΧΙΤ  
CYPRUS ARCHITECTURAL

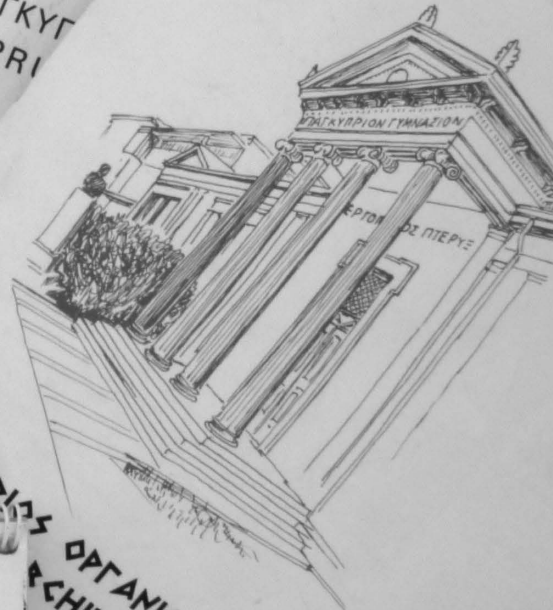

ΠΑΓΚΥΠΡΙΟΣ  
CYPRUS

ΟΡΓΑΝΙΣΜΟΣ ΑΡΧΙΤ  
ARCHITECTURAL



ΚΥΠΡΟΣ  
CYPRUS

1990



ΠΑΓΚΥΠΡΙΟΣ ΟΡΓΑΝΙΣΜΟΣ ΑΡΧΙΤΕΚΤΟΝΙΚΗΣ ΚΛΗΡΟΝΟΜΙΑΣ  
CYPRUS ARCHITECTURAL HERITAGE ORGANIZATION

ΚΥΠΡΟΣ  
CYPRUS 1983

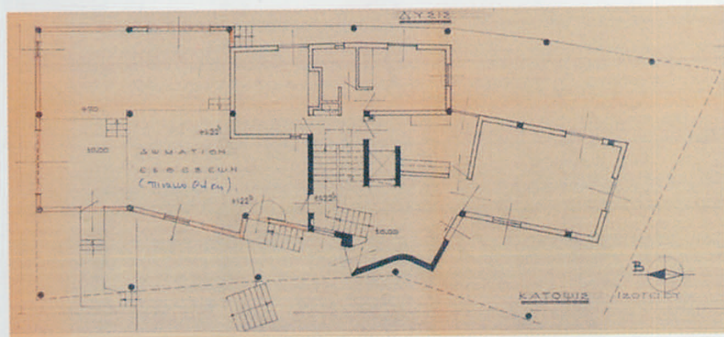

Λεπτομέρεια σχεδίου επέκτασης της κατοικίας Νεοπόλεμου και Μαρίας Μιχαηλίδη, 1983, [Κάτοψη ισογείου, Αρχείο αδειών Δήμου Λευκωσίας]

χαρακτηρίζουν το έργο και την αρχιτεκτονική του. Κάθε κτήριο, με δυνάμει μια οργανωμένο 'αρχείο' και μπορεί να είναι μια ιδιαίτερη είσοδος. Στην ειδική αυτή περίπτωση του αρχιτέκτονα-η ο σχεδιασμός συνεχιστεί σε τυπολογία διάταξη των χώρων που προκύπτει από τις προσωπικές προτιμήσεις τον τρόπο ζωής και τις ανάγκες χρήστες της κατοικίας.

αρχιτέκτονας είναι μαζί και πελάτης. (3) Τέλος, η κατοικία προορίζεται και ως και το θεσμό για τη διατήρηση του αρχιτεκτονικού αρχείου. Με την απόδοση ιδιωτικού χώρου της κατοικίας σε δημόσιου χαρακτήρα αρχείο και μουσείο

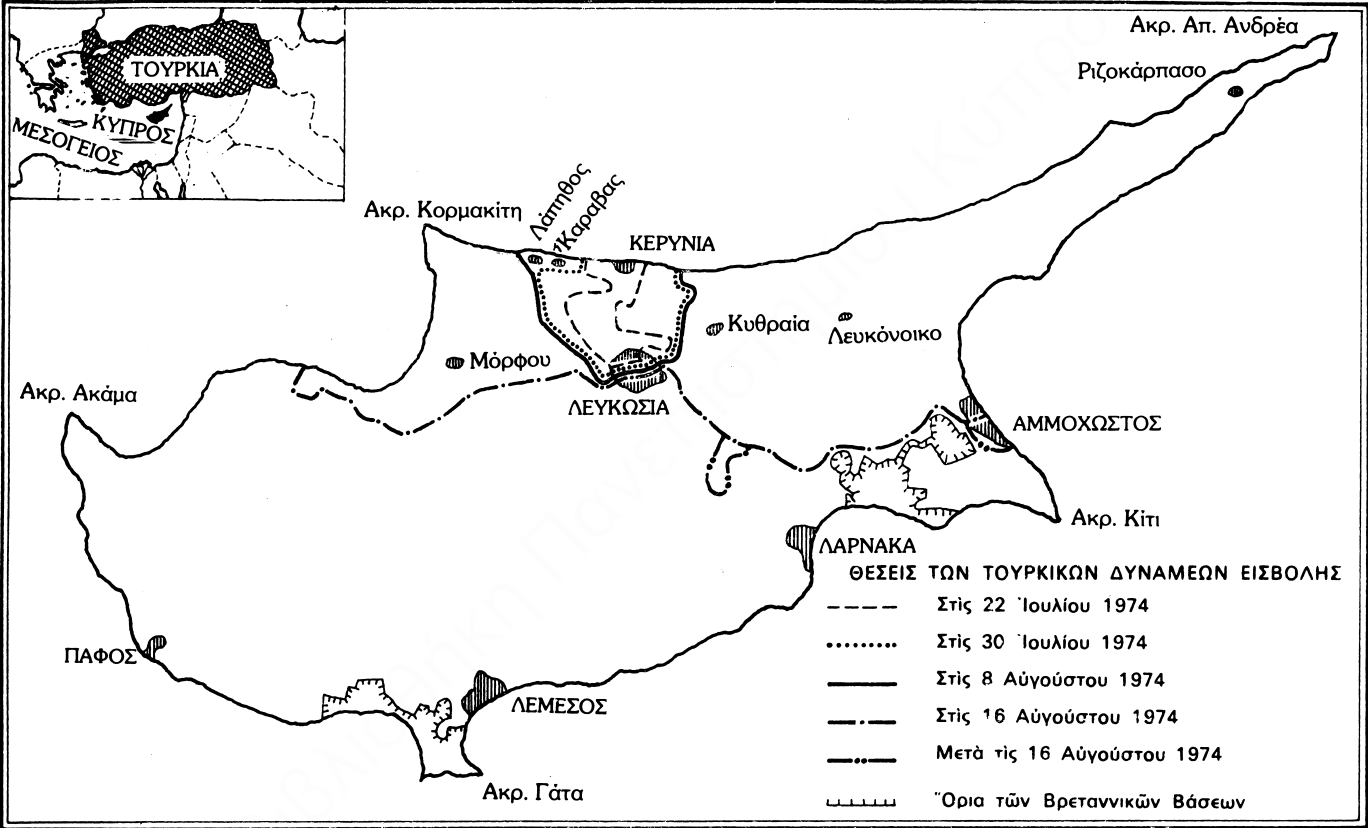

ΨΥΓΓΕΙΟΝ

A

ΓΕΙΟΝ

B

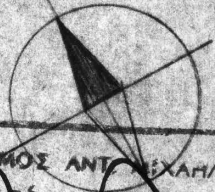

ΝΕΟΠΤΟΛΕΜΟΣ ΑΝΤ. ΜΙΧΑΗΛΙΔΗΣ

Δρ. ΑΡΧΙΤΕΚΤΩΝ

ΠΕΡΙΚΛΕΟΥΣ 59  
ΛΕΥΚΩΣΙΑ - ΚΥΠΡΟΥ  
Τηλέφωνο 62783

ΝΕΟΠΤΟΛΕΜΟΣ ΑΝΤ. ΜΙΧΑΗΛΙΔΗΣ

Περίκλεους 59

Δρ. Αρχιτέκτων

ΛΕΥΚΩΣΙΑ - ΚΥΠΡΟΥ

Τηλέφ. 62783

ΟΙΚΟΔΟΜΗ ΚΑΘ. ΟΡΦΑΝΙΔΩ Σ. ΜΑΡΩΣ

Ο.Σ.Μ. Β<sup>α</sup>

ΚΛ. 1:100

ΥΠΟΓΕΙΟΝ - "Α" & "Β"

φ 511

Αρ. 3224<sup>α</sup>

ΗΜ. 9.3.71

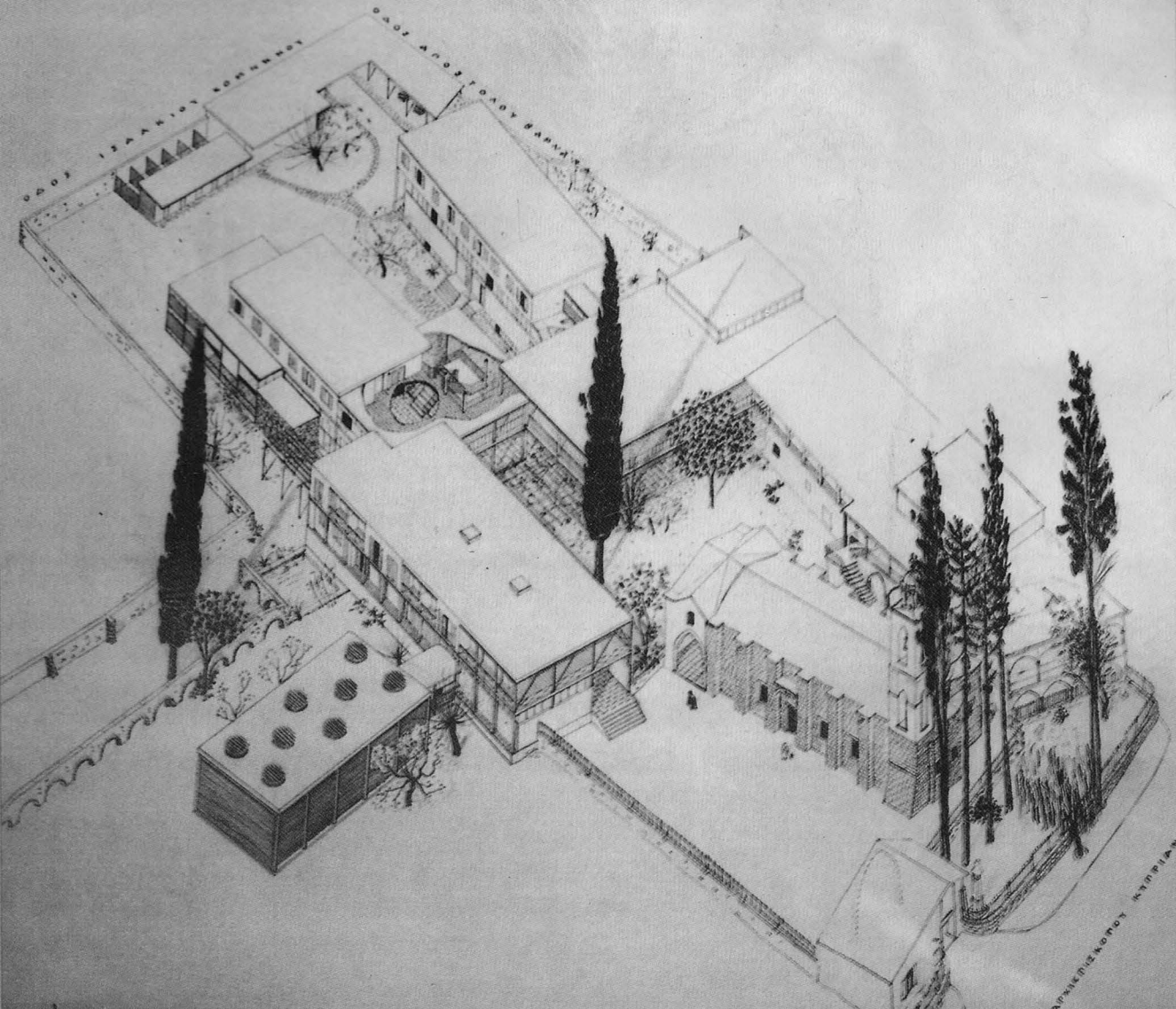



ΠΑΓΚΥΠΡΙΟΣ ΟΡΓΑΝΙΣΜΟΣ  
ΑΡΧΙΤΕΚΤΟΝΙΚΗΣ ΚΛΗΡΟΝΟΜΙΑΣ

ΠΟΔΚ

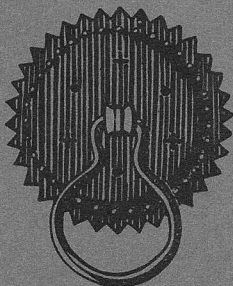

ΚΑΤΑΣΤΑΤΙΚΟ

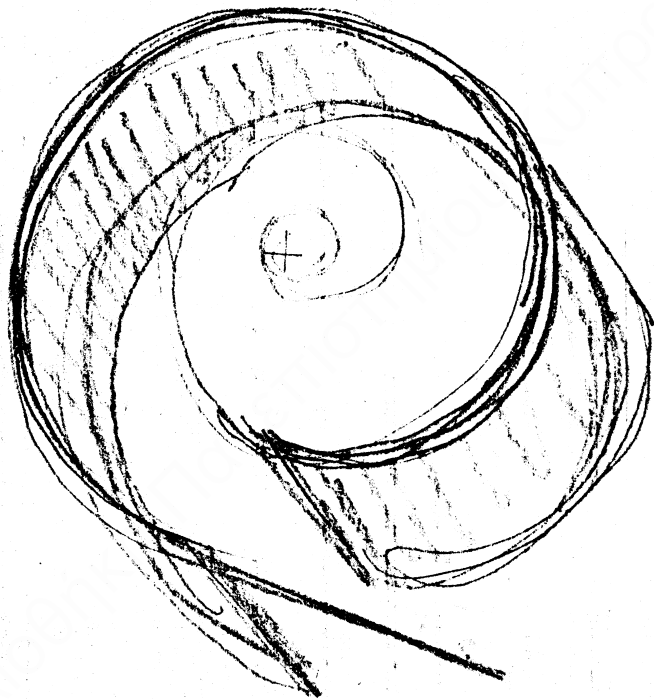

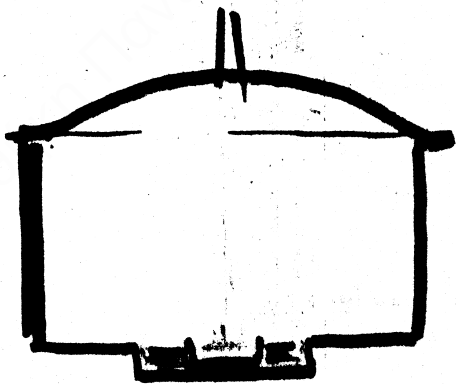
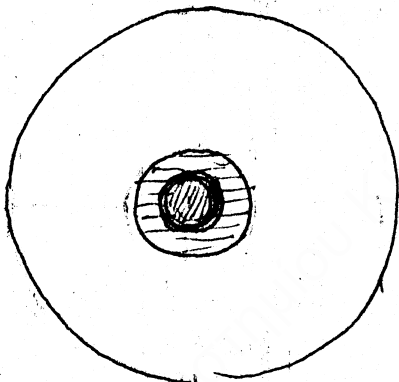
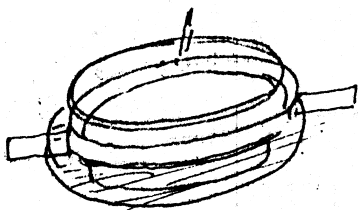

$$2,5^2 \times 3,14 = 19,6$$

$$16 \times 6 = 96$$

$$4 \times 5 = 20$$

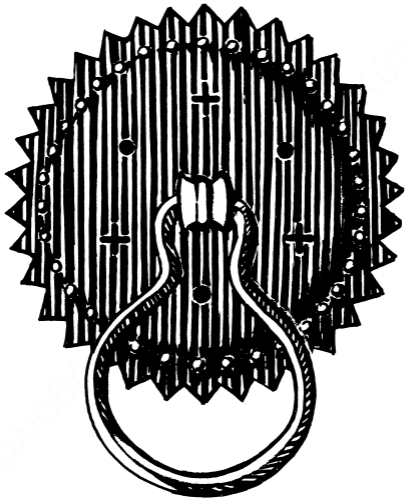

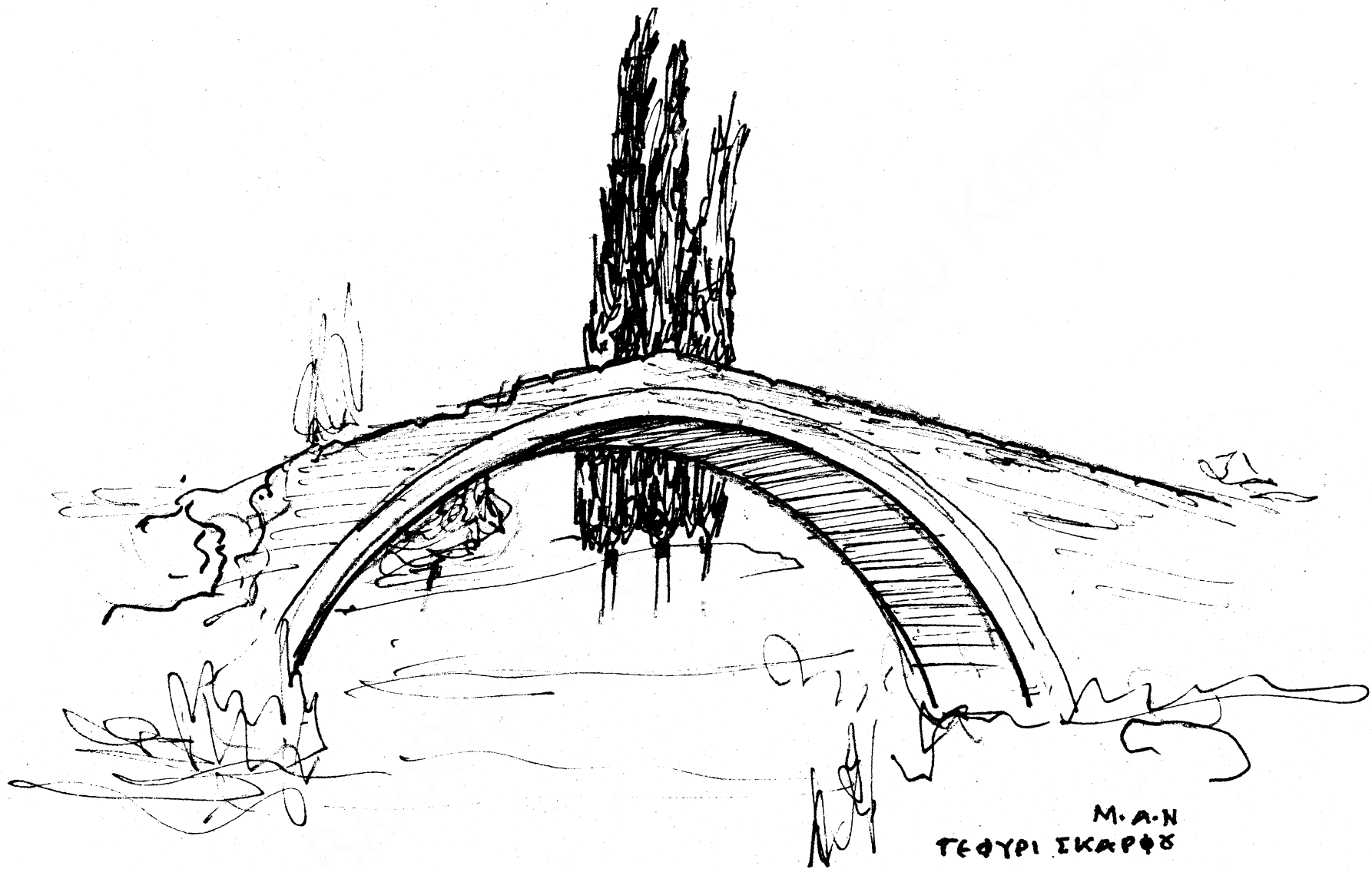

M.A.N.  
ΓΕΩΡΓΙ ΣΚΑΡΦΟΣ



M.A.N.

ΓΕΦΥΡΙ ΕΛΛΑΣ

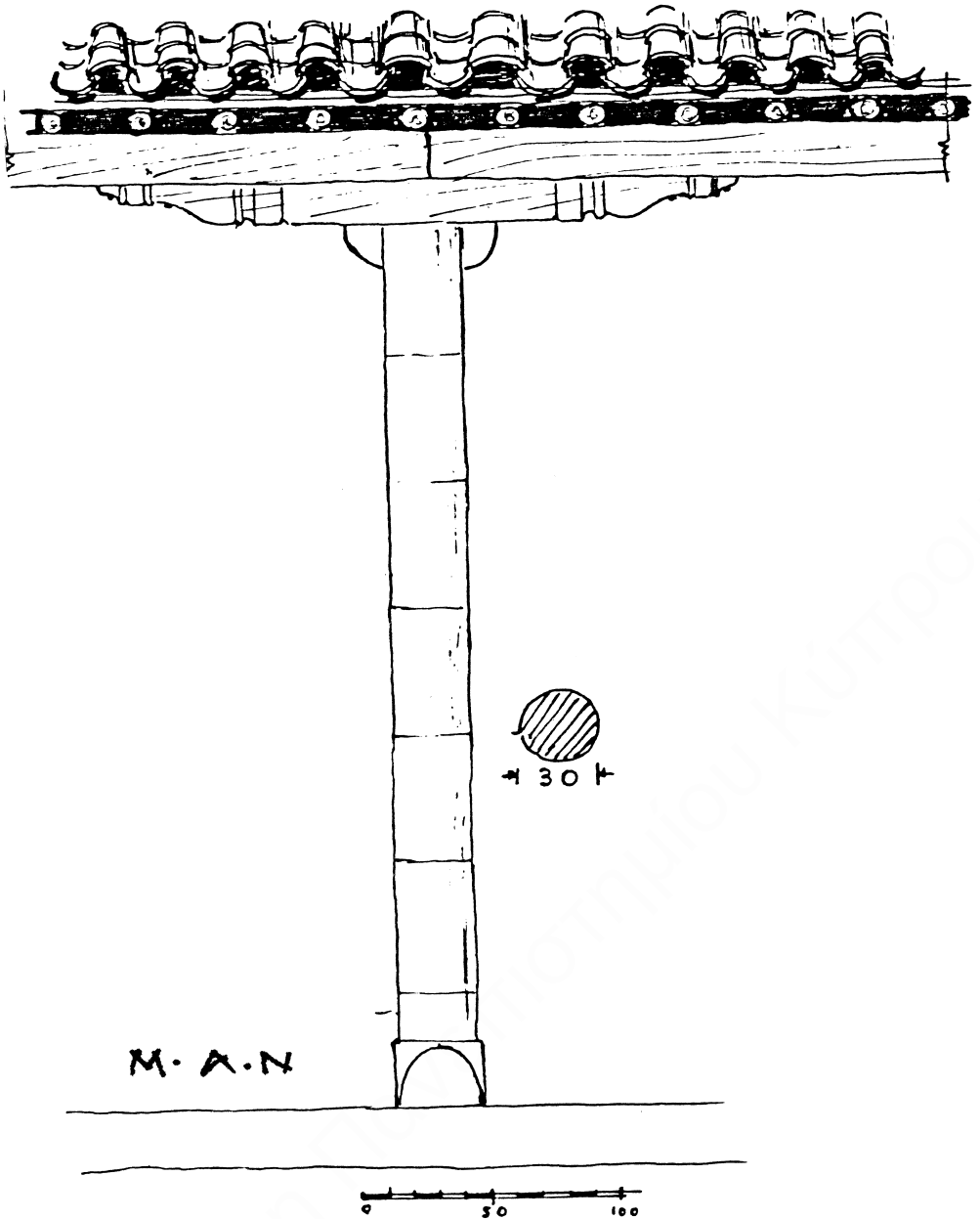

Το φετεινό ημερολόγιο του Παγκύπριου Οργανισμού Αρχιτεκτονικής Κληρονομιάς (ΠΟΑΚ) είναι αφιερωμένο σε αρχιτεκτονικές λεπτομέρειες παρμένες από τα παραδοσιακά κτίσματα της Κύπρου.

Με την έκδοσή του αυτή, ο ΠΟΑΚ επιχειρεί να καταστήσει γνωστά και κατανοητά ορισμένα από τα άπειρα οικοδομικά/κατασκευαστικά/διακοσμητικά στοιχεία της παράδοσης μας, που έγιναν από τους λαϊκούς μάστορες του νησιού με άφραστη τεχνική και τέχνη.

Η προσπάθεια αυτή στοχεύει επίσης στο ξεκίνημα, από τον Οργανισμό, μιας σημαντικής εργασίας για τη σταδιακή συγκέντρωση υλικού που αφορά τις παραδοσιακές αρχιτεκτονικές λεπτομέρειες, οι οποίες μέχρι σήμερα δεν είχαν παρά μόνο περιστασιακά καταγραφεί.

*Τα σχέδια έγιναν από τους αρχιτέκτονες (με αλφαβητική σειρά): Αριστοτέλους Αθηνά, Γεωργιάδη Πεύκιο, Κωνσταντινίδου Άντη, Μιχαηλίδη Νεοπτόλεμο, Πήττα Αναστασία και Τύμβιου Μαρίνα. Εξώφυλλο: Μιχαηλίδης Νεοπτόλεμος.*

*Επιμέλεια Ημερολογίου: Αριστοτέλους Αθηνά*

Σπιτι στην οδο Περικλεους 59

ΠΑΛΙΑ ΛΕΥΚΩΣΙΑ

