

# ΠΙΝΑΚΟΘΗΚΗ

## ΜΗΝΙΑΙΟΝ ΚΑΛΙΤΕΧΝΙΚΟΝ ΠΕΡΙΟΔΙΚΟΝ

ΔΙΕΥΘΥΝΤΗΣ

Δ. Ι. ΚΑΛΟΓΕΡΟΠΟΥΛΟΣ

ΕΤΟΣ ΙΑ΄.

ΤΕΥΧΟΣ 132.

ΦΕΒΡΟΥΑΡΙΟΣ 1912.

### ΠΕΡΙΕΧΟΜΕΝΑ

*Παλαιὰ χειρόγραφα* (Τέλος) ὑπὸ Χ. Η.  
*Ἡ Ὀθωμανίς*, (Τέλος) ὑπὸ τῆς Πρω-  
κηπίσεως ΤΗΕΟ SARTINSKA.

*Ἀφορισμοί.*

*Ἀντώνιος Ρίβιος*, ὑπὸ ΣΠ. ΔΕ - ΒΙΑΖΗ.

*Καλλιτεχνικὰ Χρονικά.* ("Ἔμνος πρὸς  
τὸν Θεοτοκόπουλον. — Καλλιτεχνικὴ  
ἐκθεσις) ὑπὸ Ι. ΧΡΥΣΑΝΘΟΠΟΥΛΟΥ.

*Τὸ φιλολογικὸν καὶ καλλιτεχνικὸν*  
*1911*, ὑπὸ Δ. Κ.

*Ροντέν*, ὑπὸ Π. Η.

*Βιβλιοκρισία.* ὑπὸ Γ. ΧΑΤΖΙΔΑΚΙ.

*Γράμματα καὶ Τέχνη.* (Ζωγραφικὴ —  
Γλυπτικὴ — Ἀρχιτεκτονικὴ — Μου-  
σικὴ — Φιλολογία — Θέατρον.)

### ΕΙΚΟΝΕΣ

*Ἐσωτερικὸν Ἀραβικοῦ καφερείου.*

*Λεμεσός.* Περίπατος τῆς πόλεως.

*Μυτιλήνη.* Χωρίον Τακλιδιού.

*Κύωρος.* Ὀδὸς ἄγουσα εἰς Τρόοδος.

> Περίπατος Πλατῶν.

> Κύπριοι ἀγωγιάται.

*Ἐνετικὸν φρούριον ἐν Ἀμμοχώστῳ.*

*Ἐνδρομὴ ἑτησίᾳ δρ. 12.*

*Τὸ τεῦχος 1 δραχμῆ.*



**ΜΕΤΑΦΡΑΣΜΕΝΟΙ** ΑΠΟ ΟΛΟΥΣ ΤΟΥΣ ΛΟΓΟΓΡΑΦΟΥΣ ΜΑΣ  
**ΟΛΟΙ ΟΙ ΑΡΧΑΙΟΙ ΕΛΛΗΝΕΣ ΣΥΓΓΡΑΦΕΙΣ**  
 εις 120 τόμους δεμένους, αξίας δραχ. 315

**ΜΕ 10 ΔΡ. ΚΑΤΑ ΜΗΝΑ**

Όμηρος . . . τόμ. 8	Ήρόδοτος . . . τόμ. 4	Δημοσθένης . . . τόμ. 3
Αισχύλος . . . » 7	Θουκυδίδης . . . » 4	Θεόφραστος . . . » 1
Σοφοκλής . . . » 7	Πλάτων . . . » 31	Αουκιανός . . . » 6
Ευριπίδης . . . » 19	Αριστοτέλης . . . » 4	Πλούταρχος . . . » 10
Αριστοφάνης . . . » 11	Ξενοφών . . . » 3	Θεόκριτος . . . » 1
		Επίκτητος . . . » 1

**ΕΚΔΟΤΙΚΟΣ ΟΙΚΟΣ ΤΕΩΡΡΙΟΥ Δ. ΦΕΞΗ** Ζητήσατε τιμολόγιον βιβλίων.

**ΕΘΝΙΚΗ ΤΡΑΠΕΖΑ ΤΗΣ ΕΛΛΑΔΟΣ**  
**ΕΝΤΟΚΟΙ ΚΑΤΑΘΕΣΕΙΣ**  
 Καταθέσεις εις τραπεζικά γραμμάτια.

Τροποποιηθείσης της κλίμακος των τόκων των εις τραπεζικά γραμμάτια νέων εντόκων καταθέσεων εν όψει ή επί προθεσμία, δηλοποιείται, ότι από 15 'Απριλίου 1909 ή 'Εθνική Τράπεζα της Ελλάδος δέχεται παρά τα τή Κεντρική Καταστήματα και τοις 'Υποκαταστήμασιν αυτής καταθέσεις εις τραπεζογραμμάτια αποδοτέας εν όψει ή εν ώρισμένη προθεσμία επί τόκω:

- 1) 1)2 τοις ο)ο κατ' έτος διά τας εν όψει αποδοτέας καταθέσεις μέχρι ποσού δρ. 10,000\* πέραν του ποσού τούτου του τόκου όριζόμενου εις 1 τοις ο)ο κατ' έτος. Αί καταθέσεις αύται γίνονται δεκταί και εις άνοικτόν λογαριασμόν, παραδιδόμενου τή καταθέτη βιβλιαρίου λογαριασμού και βιβλιαρίου επίταγών.
- 1 τοις ο)ο κατ' έτος διά τας καταθέσεις τας αποδοτέας μετά έξ μηνας τουλάχιστον.
- 2) 1)2 τοις κατ' έτος διά τας καταθέσεις αποδοτέας μετά έξ μηνας τουλάχιστον.
- 3 τοις ο)ο κατ' έτος διά τας καταθέσεις τας αποδοτέας μετά δύο έτη τουλάχιστον.
- 3 1)2 τοις ο)ο κατ' έτος διά τας καταθέσεις τας αποδοτέας μετά τέσσαρα έτη τουλάχιστον.
- 4 τοις ο)ο κατ' έτος διά τας καταθέσεις τας αποδοτέας μετά πέντε έτη τουλάχιστον, ως και διά τας πέρα των πέντε έτων, ή τας διαρκείς.

**Καταθέσεις εις χρυσόν.**

Δέχεται έτι εντόκουσ καταθέσεις εις χρυσόν, ήτοι εις φράγκα και λίρας 'Αγγλίας, αποδοτέας εν ώρισμένη προθεσμία ή διαρκείς επί τόκω.

1 1)2 τοις ο)ο κατ' έτος διά καταθέσ. 6 μην. τουλάχισ.

1	"	"	"	"	"	1	έτους
2	"	"	"	"	"	2	ετών
2 1)2	"	"	"	"	"		
3	"	"	"	"	"	4	ετών
4	"	"	"	"	"	5	ετών

Αί όμολογίαι των εντόκων καταθέσεων εκδίδονται κατ' έκλογήν του καταθέτου ονομαστικά ή άνόνομοι.

Τό κεφάλαιον και οι τόκοι των όμολογιών πληρώνονται παρά τή Κεντρική Καταστήματα και τή αίτησί του καταθετου παρά τοις 'Υποκαταστήμασι της Τραπεζής εις τό αυτό νόμισμα, εις δ έγένετο ή κατάθεσις.

**ΧΑΡΤΟΠΩΛΕΙΟΝ**  
**ΠΑΛΛΗ & ΚΟΤΖΙΑ**  
**Διάδοχος: ΑΘ. ΠΑΛΛΗΣ**  
 'Αθήναι — 'Οδός 'Ερμού

Πλούτος γραφικής ύλης. — "Εντυπα και έπισκεπτήρια καλλιτεχνικά. — 'Εργοστάσιον] φακέλων τέλειον. — Χάρτης τυπογραφικός λευκός και έξωφύλλων παντός είδους και πάσης ποιότητος.

*Ευθηνία, ακρίβεια, ταχύτης.*

**ΚΑΛΛΙΤΕΧΝΙΚΟΝ ΦΩΤΟΓΡΑΦΕΙΟΝ**  
**ΕΠ. ΞΑΝΘΟΠΟΥΛΟΥ**  
 'Αθήναι — 'Οδός 'Ερμού 10

Τό καλλιτεχνικώτερον φωτογραφείον των 'Αθηνών. — Μηχανήματα τέλεια. — Ταχύτης. — Τιμαί δυνναγώνιστοι.

Πλήρης συλλογή φωτογραφιών συγγραφέων και καλλιτεχνών μοναδικής έπιτυχίας.

*Φωτογραφίαι εις όλα τά είδη*  
*Μεγεθύνσεις καλλιτεχνικάι.*

**ΒΙΒΛΙΟΔΕΤΕΙΟΝ**  
**ΤΗΣ Β. ΑΥΛΗΣ**  
**ΜΙΧ. ΑΡΝΙΩΤΟΥ**  
 77 - 'Οδός Χαγιάλου Τρικούπη - 77  
**ΕΝ ΑΘΗΝΑΙΣ**

Καλλιτεχνική έργασία. — Ταχύτης. — Τιμαί συγκαταβατικάι.

*Τό αρχαιότατον και τελειότατον βιβλιοδετείον.*

**ΚΑΛΥΜΜΑΤΑ ΧΡΥΣΟΒΕΤΑ**  
**ΤΗΣ "ΠΙΝΑΚΟΘΗΚΗΣ,"**  
 όλων των έτών παλουονται εις τό γραφεϊόν μας αντί δραχ. δύο έκαστον.

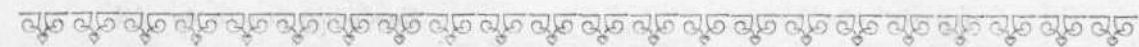

ΑΙΓΥΠΤΟΣ

Τό έσωτερικόν 'Αραβικού καφενειού.

**ΠΑΛΑΙΑ ΧΕΙΡΟΓΡΑΦΑ \***

'Ετερον (έν τή σειρά των χειρογράφων βιβλίων) έν μεμβράνης (δωδεκατου αιώνας) έπίμηκες πλέον των τεσσάρων μέτρων (εύχητάριον) περιέχον, δυστυχώς όχι πλήρη, τήν λειτουργίαν 'Ιακώβου του 'Αδελφοθέου. 'Ετεροι «συνοδική και άποστολική ποικίλοι κανόνες Μεγάλου Βασιλείου», «παντοδαπά διδασκαλία Μιχαήλ του Ψελλου», «'Απολλοδώρου του 'Αθηναίου βιβλιοθήκη ή περί Θεών», «Θεοφίλου περί τής ανθρώπου κατασκευής», «'Ερμογένους ρητορική τέχνη», «'Ωραπέλλωνος Νειλήου, ιεροσολυμικά, ά έξήνεγκε μόν αυτός αιγυπτία φωνή, μετέφρασε δέ Φίλιππος εις τήν 'Ελλάδα διάλεκτον», έργα Σαλλουστίου, 'Ηρακλείτου του Ποντικού, 'Αλκαίου του Μιτυληναίου Παλαίφατου, Φουρνουτου, Θεοφράστου. Προσέτι εις έτερον κώδικα άποστολοευαγγέλια, 'Ιωάννου του Χρυσοστόμου και Βασιλείου

του Μεγάλου λειτουργία ακολουθία και εύχαι και έτερα χειρόγραφα καταλόγων της Μονής και πολύτιμος κώδιξ (XVII αιώνας) δοθείς ως αναγράφεται υπό του Γεωργίου Μέγαρη εκ Κερπινής εις τον τότε ήγούμενον Μελέτιον. 'Ο κώδιξ ουτος αποτελούμενος εκ σελίδων πεντακοσίων πενήνONTα έννά, έπικεικρωμένων υπό του ήγουμενοσυμβουλίου τή 1866 'Ιουλίου 24, αναγράφει περιληπτικώς τό κατά τήν ίδρυσιν της αρχαίας Μονής και τά κατά ταύτην, προσέτι κτηματολόγιον ταύτης των διαφόρων άφιερωμάτων, κτημάτων, κειμηλίων, προς ταύτοις δέ και αντίγραφα διαφόρων έγγραφων, έν οίς και του συστατικού εκείνου δι' ου ή αρχιερατική χρεία κληρονομιστή εις τους αρχιερείς και τους άρχοντας της Ρούμης τό ιερόν Πρεσβυτερείον τον προηγούμενον 'Ανθιμον, μεταβαίνοντα προς έξαγγραν των διαρπαγέντων υπό των 'Αλβανών κειμηλίων. 'Ομοίως και αντίγραφον συνοδικής αποφάσεως του Πατριάρχου Σιω

\* ) Τέλος.



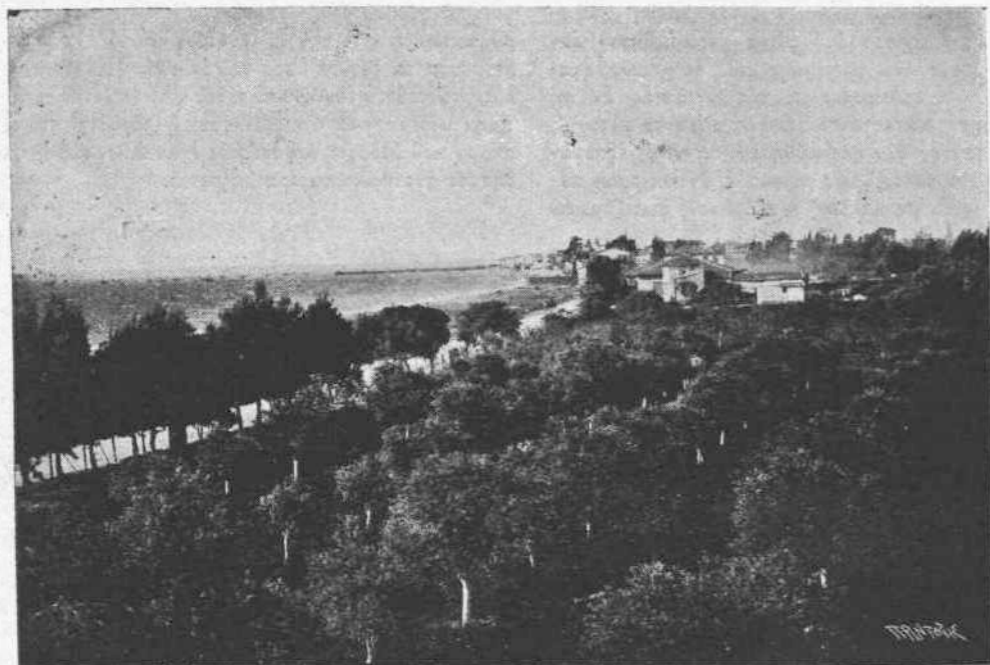

ΛΕΜΕΣΟΣ.

Ὁ περίπατος τῆς πόλεως. (Εἰς τὸ βῆθος τὸ Νοσοκομεῖον).

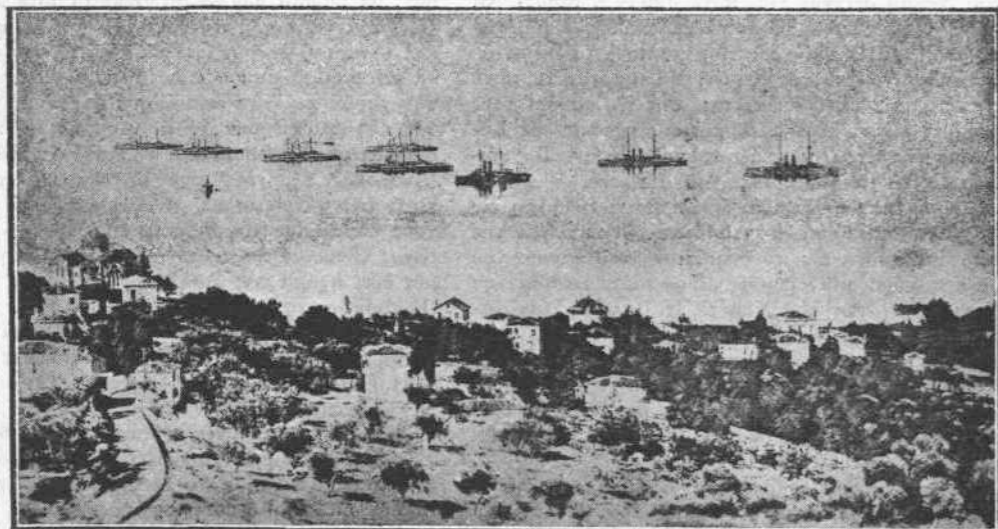

ΜΥΤΙΑΙΝΗ.

Ἀποψὶς τοῦ χωρίου Τακλιδιοῦ.

ΤΟΠΕΙΑ ΚΥΠΡΟΥ



Ὁδὸς ἄγρια εἰς τὸ Τρόδος.

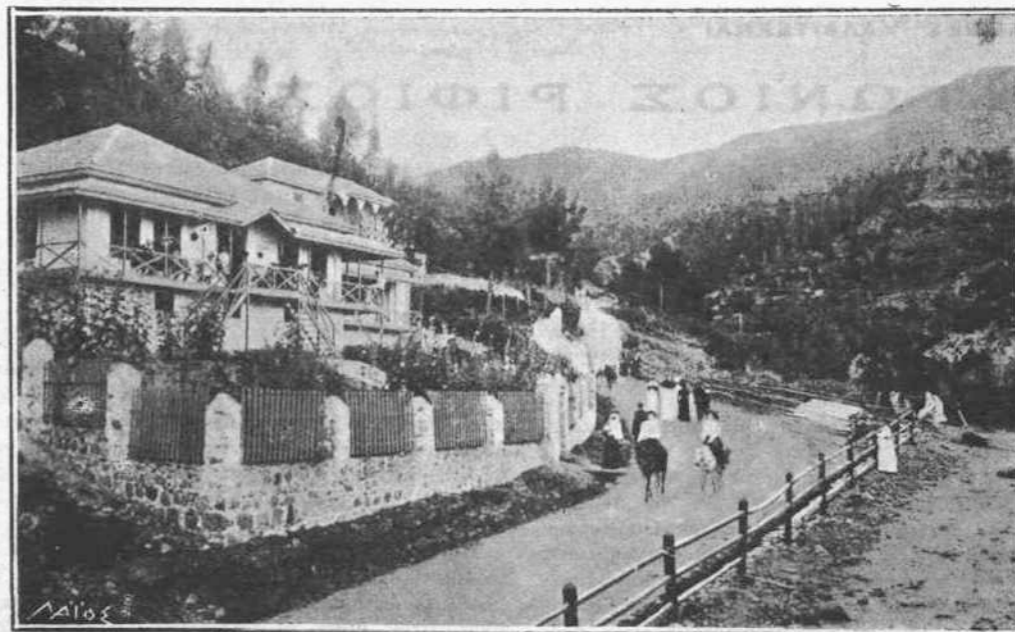

Περίπατος τῶν Πλατῶν.

ΑΦΟΡΙΣΜΟΙ

Ἐπὶ τῶν ἀνθρώπων, οἱ ὅποιοι δεκατηοῖδας ἐμμένον εἰς μίαν ἰδέαν. Εἶνε ἐκεῖνοι, οἱ ὅποιοι ἢ κατορθώνουν πολλά ἢ τίποτε.

★

Μὴ κακολογῆς τοὺς ἀνθρώπους, ἐκτός ἂν αὐτὸ εἶνε ἀναπόφευκτον. Τότε κακολόγησέ τοὺς ἐμπρὸς εἰς τοὺς φίλους των. Τοῦτο θὰ εὐχαριστῇ τοὺς ἀπὸ τῶν φίλων!

Πολλοὶ νεκροὶ, διάσημοι προτοῦ πεθάνουν, λησμονοῦνται ταχέως—ἕως δὲ μίαν ἡμέραν τοὺς στήθων ἀναμνηστικὴν στήλην.

★

Μὴ κρίνης τοὺς ἀνθρώπους ἀπὸ τῆς μορφῆς· θὰ ἐκινδύνευσεν νὰ ἦσθ ἐπιεικὴς εἰς τοὺς ἀρχαίους.

★

Μὴ εἶσαι μεροτόφρων. Ἐμπορὸς τοῦ θὰ ἔκρυψε τὴν μίστρά του θὰ ἐχρηωκοποῦσε.

την ανάγκη σου. Η μόνη γυνή την όποιαν ο Χαμίτ ήγάπησεν ήτο η Δζέλνα. Αυή είχε την ιδιαίτερον ευνοϊαν να επισκεπτεται τον Σουλτάνον όποιανδήποτε όωρα ήθελεν.

Ο γυνικός ευνοχος του χαρεμισου, βλέπων τον κύριόν του τόσον λυπημένον, του έπρότεινε να φέρουν βιαίως όπίσω την άπιστον.

Η Βαλιδὲ παρακάλεσεν όλους τους ήρεϊς των Άνακτόρων να δέονται όπως ο Χαμίτ λητημονήσθην την Δζέλναν.



Ο Χαμίτ ήγάπα και εξετίμα άπειρώς την μητέρα του, πολλάκις δὲ την συνεβουλεύετο διά πολλάς ύποθέσεις του Κράτους.

χειρισθούν διάφορα μέσα δια να παρουσιασθῆ επ' όλίγον.

Ο υίός μου, μοι έλεγε, ένθουσιάζεται όσάκις βλέπει Εύρωπαίους βεβαίως νομίζει, ότι οι Εύρωπαίοι εις μιαν κρίσιμον στιγμὴν θα είνε με τὸ μέρος του.

Η Όθωμανίς δὲν έμφανίζεται πρὸ του συζόγου και κυρίου της παρὰ μόνον όταν είνε αναπαυμένη εις καλήν διάθεση και όταν έχει ήτυχον τον νοῦν της.

Και άληθῶς, νομίζω ότι αι σκέψεις της γηραιῆς Βαλιδὲ, αν και δὲν είνε πρωτότυποι, δὲν ύστεροῦν πρακτικότητος.

Princesse THEO SARTINSKA

άξίας του χρωστηρός του. Αι εικόνες του εικονοστάσιου του έν Ληξουρίω ναού του Άγιού Γεωργίου των Λιβαθηνάτων, είνε έργα του καλά, τὰ όποια και είδομεν δτε πρὸ τινος επεκέρθημεν τὸ Ληξουρι.

έργα του Ριφιού και αι καλλιτεροι' εκεί, ως όρθῶς παρατηρεῖ ο Μαυρογένης «δύνатаί τις να ίδη όλόκληρον την τέχνην του Ριφιού.»

Καταγίνετο ο Ρίφιός και εις μυιατοῖρας επί έλεφαντοκοκκάλου με πολλήν επιτυχίαν.

ΣΠ. ΔΕ - ΒΙΑΖΗΣ

ΚΑΛΛΙΤΕΧΝΙΚΑ ΧΡΟΝΙΚΑ

Υμνος πρὸς τον Θεοτοκόωυμον.



ΠΟ Ίσπανομανίας κατελήφθησαν εσχάτως οι συγγραφείς τὸ λυπηρόν δὲ είνε, ότι αι γνώσεις μας μ' όλον τούτο περί τῆς ήπποτικῆς Ίβηρικῆς Χερσονήσου είνε αντιστρόφως άνάλογοι πρὸς τον αριθμόν των εκδοόμενων κατ' έξακολούθησιν τόμων.

Εν ένι μόνω φύλλω τῆς παρελθούσης έβδομάδος, ο «Εωθινός ταχυδρόμος» του Λονδίνου ανήγγελε την εκδοσιν τριών διαφόρων όγκωδών βιβλίων περί Ίσπανίας. δημοσιευθέντων εις τρεις διαφόρους γλώσσας.

Ο κύριος Μάγερ Γκραίφε φυσικῶς ενδιαφέρεται κυρίως διά την Ίσπανικήν τέχνην. Διέμεινε επί έξάμηνον έν Πορτογαλία και Ίσπανία, τῷ 1908, αλλά φαίνεται, ότι εάν ήδύνατο, θα παρέτεινεν εκουσίως την εκεί διαμονήν του επί έξεστίαν.

Ο κύριος Μάγερ Γκραίφε φυσικῶς ενδιαφέρεται κυρίως διά την Ίσπανικήν τέχνην. Διέμεινε επί έξάμηνον έν Πορτογαλία και Ίσπανία, τῷ 1908, αλλά φαίνεται, ότι εάν ήδύνατο, θα παρέτεινεν εκουσίως την εκεί διαμονήν του επί έξεστίαν.

Όσον άφορᾷ τους νεώτερους ζωγράφους, Σορόλλαν και λοιπούς, οὗτοι φαίνονται εις τους όφθαλμούς του κ. Μάγερ Γκραίφε κατώτεροι . . . περιφρονησεως.

\* SPANISCHE REISE. Von Meier-Craefe, Berlin: S. Fischer Verlag. Τιμή 12 μάρχα.

ΕΛΛΗΝΕΣ ΚΑΛΛΙΤΕΧΝΑΙ \*

ΑΝΤΩΝΙΟΣ ΡΙΦΙΟΣ



ΡΑΦΩΝ ο μακαρίτης ιστοριογράφος Γ. Ε. Μαυρογιάννης βραχεία τινά περί του ζωγράφου Ριφιού, λέγει ότι άμφιβάλλει περί τῆς έν Κουρκουμελάτοις τῆς Κεφαλληνίας γεννήσεως του, διότι οὐδαμία άνάμνησις ύπάρχει έν τῷ χωρίω τούτῳ περί ύπαρξεως οικογενείας Ριφιού.

Ηγνώσει ο Μαυρογιάννης ότι τὸ άληθὲς επόνυμον του ζωγράφου τούτου δὲν ήτο Ρίφιός.

Εν τῷ άρχαιοφυλακείω Ζακύνθου ευρομεν την ληξιαρχικήν προᾷξιν του έν Ζακύνθω γεννηθέντος παιδιού του ζωγράφου και τῷ 1809 έτος βαπτισθέντος, εις την όποιαν ο έφημέριος σημειοῖ ότι ο πατήρ εκαλείτο Αντώνιος Κουρκουμέλης λεγόμενος Ερίφιός και ότι ή σύζυγος αὐτοῦ εκαλείτο Λουκιζιέτα.

Ο Άντώνιος Ρίφιός λιαν ένωρίς ήσθάνθη την μεγάλην του κλίσιν τῆς ζωγραφικῆς. Τότε έν Ζακύνθω ήμαζον ο Κουτούζης και ο Καντούνης και ή Ζάκυνθος εθεωρείτο δικαίως τόπος κατάλληλος πρὸς εκμάθησιν τῆς ζωγραφικῆς.

Τόπος διαμονῆς του ήτο ή Ζάκυνθος. Διά εργασίαν μετέβαινε και εις Κεφαλληνίαν \*) όπου και απέθανεν αιφνιδίως περί τὰ μέσα του παρελθόντος αἰώνος, αφήτας την μικράν του περιουσίαν εις τὸ έν Κεφαλληνία έξάρτημα τῆς Μονῆς του Άγιού Διονυσίου.

Τὰ κυριώτερα του Ριφιού έργα έν Ζακύνθω είνε τὸ Μαρτύριον του Άγιού Στεφάνου εις τὸν έν Όδῶ Άνεξαρησίας ομόνυμον Ναόν, αλλά δὲν είνε έργον πρωτότυπον, διότι τὸ εξετέλεσεν αντιγράφων χαλκογραφίαν.

Εν Κεφαλληνία ύπάρχουν αρκετά δείγματα τῆς τέχνης του Ριφιού.

\*) Ο Μαυρογιάννης λέγει ότι απέθανεν έν Ζακύνθω, άλλ\* ο έργοος φαρμακοποιός, μὲς επιβεβαίωσεν ότι απέθανεν εις Κεφαλληνίαν όπου είχε μεταβῆ δι' εργασίαν.













Βασιλέως Ἀσσία, ὅστις ἔζη 3.350 ἔτη π. Χ. Τὸ βιβλίον σέκεται ἐκ 44 κεφαλαίων καὶ περιέχει ἀρχαῖς καὶ νόμους. Ὑπὸ Γαλάτου Λιγυπτιολόγου ἐξόχου ἐγένετο ἐσχάτως νέα μελέτη ἐπ' αὐτοῦ.

**Ἄδωφ.**—Δὲν εἶνε πολὺ σπάνιον φαινόμενον ἡγεμόνες καὶ ἡγεμονίδαι ν' ἀσχολοῦνται ἐπιτυχῶς εἰς τὰ γράμματα. Ὁ μακαρίτης Κάρολος βασιλεὺς τῆς Πορτογαλίας μετέφρασε τὸν Σαιξπήρον. Ὁ δούξ Κάρολος Θεόδωρος τῆς Βαυαρίας ἐυνέγραψε ἐπιστημονικὰ ἔργα ἰκανῆς ἀξίας. Ἡ βασίλισσα τῆς Ρουμανίας εἶνε περισσότερον γνωστὴ ὡς συγγραφεὺς μὲ τὸ ψευδώνυμον Κάρμεν Σὺλβα παρά ὡς βασίλισσα Ἑλισαάβετ. Ἡ βασιλομήτωρ τῆς Ἰταλίας εἶνε δραματικὴ συγγραφεὺς. Ὁ βασιλεὺς τῆς Σουηδίας Ὁσκάρ ἦτο ποιητὴς καὶ πολεμικώτατος δημοσιογράφος. Ὁ δούξ τοῦ Μάντσεστερ ἦτο ἀνταποκριτὴς μιάς ἡμεριδὸς τῆς Ν. Ὑόρκης μὲ μισθὸν 240,000 φρ. ἑτησίως. Ὁ Κάιζερ γράφει ποιήματα, δράματα—αὐτὸς εἶνε ἀπ' ὅλα. Καὶ τῆς Ἑλλ. βασιλικῆς οἰκογενείας μέλος ὁ πρίγκιψ Νικόλαος ἔχει ἀγάπην πρὸς τὰ γράμματα καὶ ζωγραφίαν. Ἐχει μεταφράσει Γαλλικὰ ἔργα καὶ ἔχει, λέγουσιν, γράψῃ μίαν μονόπρακτον κωμωδίαν. Ἀλλὰ καὶ ὁ πρίγκιψ Χριστόφορος ἀσχολεῖται μὲ πολὺν ζῆλον εἰς τὸ κλειδοκύμβαλον.

**Συνδρομητῆ.**—Ἐξ ἀπροσεξίας κατὰ τὴν ἐκτύπωσιν οἱ τίτλοι τῶν ναῶν Καίρου καὶ Πόρτ Σάιτ ἐντὶ ἀλλήθησαν.

Οἱ ἐντὸς τοῦ μηνὸς Φεβρουαρίου ἀποστέλλοντες ἀπ' εὐθείας πρὸς ἡμᾶς τὴν συνδρομὴν των, λαμβάνουσι δωρεᾶν ἅμα τῇ ἀποστολῇ αὐτῆς κατ' ἐκλογὴν μίαν ἐκ τῶν ἐξῆς ἐκδόσεων :

1) Τὸ Ἡμερολόγιον «Πινακοθήκης» Ἑλληνικῆς Ἐπιθεωρήσεως τοῦ 1912, ἀξίας δρ. 3.

2) Τὰ «Χρυσάνθεμα», εἰκονογραφημένον τόμον πεζῶν ποιημάτων, ὑπὸ Δ. Ι. Καλογεροπούλου, ἀξίας δρ. 3.

3) Τὰς «Λεγίδας», τόμον διηγημάτων τοῦ κ. Δ. Ι. Καλογεροπούλου, ἀξίας δρ. 2.

4) Τὴν «Ἰουραϊαν» Ἱστορικὸν ἐξ 700 σελίδων μυθιστόρημα τῆς δεσποινίδος Εὐγενίας Ζωγράφου, ἀξίας δρ. 5.

5) Τὴν «Λεῖραν» ἐβδομαδιαίαν σατυρικὴν ἡμεριδα, ἐπὶ μίαν ἑξαμηνίαν, ἀξίας δρ. 3.

6) Τὸ «Πλάσχ' ἐν Ἑλλάδι» καὶ τὴν «Μικρὰν Ἐρωτίδα» χρωματιστὰς φωτοτυπίας ἀξίας δρ. 2.

Διὰ τοῦ παρόντος τεύχους λήγει τὸ ἐνδέκατον ἔτος τῆς «Πινακοθήκης». Παρακαλοῦνται οἱ ὀλίγοι καθυστεροῦντες ἔτι τὴν συνδρομὴν των νὰ ἀποστείλωσι αὐ-

τὴν πρὸς τὴν ἐν Ἀθήναις διεύθυνσιν τῆς «Πινακοθήκης» διότι ἄλλως θὰ διακοπῇ ἡ ἀποστολὴ τοῦ φύλλου.

\*

Ἐπίσης παρακαλοῦνται οἱ ἀπανταχοῦ συνδρομηταὶ μας ὅπως εὐαρεστηθῶσι καὶ ἀποστείλωσι ἀπ' εὐθείας τὴν συνδρομὴν τοῦ ἀρχομένου ἤδη δωδεκάτου ἔτους.

## ΕΙΔΟΠΟΙΗΣΙΣ

### ΕΛΛΗΝΙΚΗΣ ΕΤΑΙΡΙΑΣ ΑΕΡΙΟΦΩΤΟΣ ΑΘΗΝΩΝ

Φέρεται εἰς γνώσιν τῶν κ. κ. καταναλωτῶν, ὅτι συνεπαίχ τῆς προόδου ὑπερτιμῆσεως τῶν γαιανθράκων, αἱ τιμαὶ πωλήσεως τοῦ Κώκ ἔρριζονται ἀπὸ 15 τρέχοντος ὡς ἀκολούθως

Κώκ χονδρὸν, παραλαμβανόμενον ἐν τῷ Καταστήματι ἢ ὄκᾶ	Δεπ	5.3)4
Κώκ σπασμένον μέτριον ἢ ψιλὸν ἐν τῷ Καταστήματι ἢ ὄκᾶ	»	6.3)4
Κώκ χονδρὸν, παραδιδόμενον ἐντὸς κάρρων, κατ' οἶκον ἄνευ ἐναποθηκείσεως ἢ ὄκᾶ	»	6.—
Κώκ σπασμένον παραδιδόμενον ἐντὸς κάρρων, κατ' οἶκον ἄνευ ἐναποθηκείσεως ἢ ὄκᾶ	»	7.—
Κώκ χονδρὸν ἐντὸς σάκκων τῶν 30 ὀκάδων μετ' ἐναποθηκείσεως ὁ σάκκος	Δρ.	1.95
Κώκ σπασμένον μέτριον ἢ ψιλὸν ἐντὸς σάκκων τῶν 30 ὀκάδων μετ' ἐναποθηκείσεως ὁ σάκκος	»	2.25

Γίνονται δεκταὶ παραγγελίαι ἀπὸ 3 σάκκων καὶ ἄνω.

Ἐν Ἀθήναις τῇ 13ῃ Ἰανουαρίου 1912.

(Ἐκ τοῦ Γραφείου τῆς Ἐταιρίας)

### Πρὸς τοὺς κ. κ. Ὑδρολήπτας τῆς πόλεως Ἀθηνῶν.

Ἐκτελεσθέντων κατ' αὐτὰς εἰς τινὰ σημεῖα τοῦ Ἀδριατικῶν ὑδραγωγείων ἐργασιῶν καθαρισμοῦ καὶ ἐπισκευῆς αὐτοῦ, παρακαλοῦνται οἱ κ. κ. ὑδρολήπται οἱ τε ἐκ τῶν δεξαμενῶν Ἀνκαρῆτοῦ καὶ οἱ ἀπ' εὐθείας ἐκ τοῦ ὑδραγωγείου ἀρδευόμενοι, ὅπως ἐφιστῶσι τὴν προσοχὴν αὐτῶν ἐπὶ τῆς καταναλώσεως τοῦ ὕδατος, καθοσον, λόγῳ τῶν ἐργασιῶν, ἢ ἐκ τοῦ ὑδραγωγείου παροχῆ εἶναι μικροτέρας διαρκείας, ἐξ ἧς θὰ προκύρῃ καὶ μικρὰ ἀνωμάλια καὶ ὡς πρὸς τὰς ὥρας τῆς διανομῆς.

Ἐν Ἀθήναις τῇ 10 Ἰανουαρίου 1912.

(Ἐκ τοῦ Γραφείου τοῦ Ὑδραυλικοῦ Τμήματος)

## ΕΞΕΔΟΘΗ

### ΤΟ ΗΜΕΡΟΛΟΓΙΟΝ "ΠΙΝΑΚΟΘΗΚΗΣ,"—"ΕΛΛΗΝ. ΕΠΙΘΕΩΡΗΣΕΩΣ,"

"Ἦλη ἐκλεκτὴ καὶ ἐνδιαφέρουσα. — Εἰκόνες ἔργων καλλιτεχνῶν. — Μελέται φιλολογικαί, ἀρχαιολογικαί, καλλιτεχνικαί, ἱστορικαί, κοινωνιολογικαί. — Διηγήματα, ἠθογραφίαι. — Ποιήσεις. — Δράματα. — Λογογραφία.

Οἱ ἔχοντες εἰτέτι ἀγγελίας δεόν νὰ ἐπιστρέψωσιν αὐτάς, οἱ δὲ ἐγγραφέντες συνδρομηταὶ ν' ἀποστείλωσι τὸ ἀντίτυπον, ἵνα λάβωσι ἀντίτυπα. — Ὑφ' ἡμῶν ἀποστέλλεται ἐλεύθερον ταχυδρομικῶν τελῶν.

Τιμὴ δρ. 2 διὰ τοὺς συνδρομητὰς μας. — Διὰ τοὺς λοιποὺς δρ. 3.