Στρατός - Στόλος εἰς τὴν 6ην σελίδα

8 ΣΕΛΙΔΕΣ

Ἐλεύθερος ΑΘΛΗΤΗΣ

ΕΤΟΣ Α΄ — ΑΡ. ΦΥΛΛΟΥ 5
ΤΙΜΗ ΦΥΛΛΟΥ ΔΡΧ. 300

Διευθυντὴς
ΝΙΚΟΣ ΚΑΠΕΤΑΝΟΓΛΟΥ

Γραφεῖα — Τυπογραφεῖα
ΛΥΚΟΥΡΓΟΥ 8—Τηλ. 30591

ΠΕΜΠΤΗ 13 Ἰουνίου 1946

ΠΡΟΣΟΧΗ! ΠΡΟΣΟΧΗ
ΜΗ ΣΤΟΙΧΗΜΑΤΙΖΕΤΕ

ΕΙΣ ΑΓΩΝΑΣ ΠΟΔΟΣΦΑΙΡΟΥ

Ἐφιστῶμεν σήμερον τὴν προσοχὴν τῶν φιλάθλων μας ἐπὶ τῶν ἀντιαθλητικῶν ἐκδηλώσεων ποὺ ἤρχισαν νὰ σημειοῦνται εἰς τὰ ποδοσφαιρικὰ γήπεδα, ὅπου φίλαθλοι ὄψιμοι — ἄγνωστοι εἰς τὸν καλὸν εὐρὺν κύκλον τῶν παλαιῶν καὶ νέων φανατικῶν φίλων τοῦ ποδοσφαίρου καὶ ὀπαδῶν τῶν ὁμάδων μας — στοιχηματίζουν ἐπὶ τῶν ἀποτελεσμάτων. Τὸ ἄτοπον πρέπει νὰ καταπολεμηθῇ πρῶτον ἀπὸ τοὺς φιλάθλους. Ἂς γνωρίζουν ὅτι οἱ ποδοσφαιρισταί μας δὲν εἶνε ἄλογα ἱπποδρόμου. Οὔτε πρέπει νὰ διαφθαροῦν ἀπὸ τοὺς κακοὺς αὐτοὺς «παραλῆδες» ποὺ ἀνεβαίνουν εἰς τὰ γήπεδα, ἐπιδεικνύουν λίρες καὶ προκαλοῦν εἰς στοιχήματα. Ἂς γνωρίζουν ὅμως πολὺ περισσότερον ὅτι ἐὰν ἀφήσουν χωρὶς ἀντίδρασιν τοὺς κακοὺς αὐτοὺς ὑψίμους φιλάθλους, θὰ μεταστραποῦν τὰ γήπεδα εἰς ἱπποδρόμους ὅπου οἱ ἴδιοι ποδοσφαιρισταὶ θὰ «παίζουν» ἐπὶ τῶν ἀποτελεσμάτων. Κρούομεν τὸν κώδωνα τοῦ κινδύνου. Καὶ ἀποκαλύπτομεν ὅτι ἤδη ἔγιναν προτάσεις εἰς ποδοσφαιριστὰς μεγάλης ὁμάδος, φαβορὶ ἀγῶνες νὰ χάσουν ἔναντι ποσοστῶν ἐπὶ τῶν στοιχημάτων τὰ ὁποῖα θὰ ἐκέρδιζαν αὐτοί, παίζοντες ὑπὲρ τῆς ἀντιπάλου των. Φυσικὰ ἔλαβον ἀπὸ τοὺς ποδοσφαιριστὰς τὴν ἀπάντησιν ποὺ τοὺς ἔπρεπε. Ἀλλὰ αὐτοὶ θὰ ἐπιμείνουν. Ἂς προσέξουν λοιπὸν οἱ φίλαθλοι.

Ο ΚΥΡΙΑΚΙΔΗΣ ΑΠΟΧΩΡΕΙ
ΕΠΕ ΤΑ ΑΠΟ ΤΡΕΙΣ ΑΓΩΝΑΣ

ΜΑΡΑΘΩΝΕΙΟΥ

Ὁ Μαραθωνοδρόμος μας θριαμβευτὴς τοῦ ἀγῶνος τῆς Βοστώνης, θὰ ἐγκαταλείψῃ τὸν ἀθλητισμόν, ἀφοῦ ὅμως τρέξῃ εἰς τρεῖς μεγάλους Μαραθωνείους δρόμους. Εἰς τὸν Μαραθώνειον τοῦ Ὄσλο, εἰς τὸν Μαραθώνειον τῆς Βοστώνης καὶ εἰς τὸν Μαραθώνειον τῶν Ὀλυμπιακῶν ἀγώνων τοῦ 1947, εἰς τὸ Λονδῖνον. Ἐν τῷ μεταξύ, μέχρι τῶν Ὀλυμπιακῶν ἀγώνων τοῦ Λονδίνου καὶ ἐφ' ὅσον χρειασθοῦν αἱ ὑπηρεσίαι του εἰς τυχὸν ἀγῶνας τῆς Ἐθνικῆς μας ἀθλητικῆς ὁμάδος, θὰ μετάσχῃ καὶ ἄλλων ἀγώνων μικροτέρων ἀποστάσεων. Πάντως τὸ πρόγραμμά του εἶνε νὰ μετάσχῃ τῶν τριῶν ὡς ἀνωτέρω Μαραθωνείων δρόμων. Διὰ τοὺς ἀγῶνας δὲ αὐτοὺς προπονεῖται ἤδη συστηματικῶς. Μόλις μίαν ἑβδομάδα μετὰ τὴν ἐπιστροφήν του ἀνεπαύθη. Καὶ ἀμέσως ἤρχισε προπόνησιν. Προπονεῖται δὲ πότε εἰς τὸν στίβον τοῦ Σταδίου, πότε εἰς τοὺς περὶ τὴν Φιλοθέην λόφους.

Πρὸς τὸ παρὸν ἑτοιμάζεται διὰ τοὺς ἀγῶνας τοῦ Ὄσλο, ὅπου θὰ ἔχῃ νὰ ἀντιμετωπίσῃ καὶ Φινλανδοὺς καὶ Σουηδοὺς Μαραθωνοδρόμους. Εἰς Ὄσλο θὰ τὸν παραλάβῃ ἀντιπρόσωπος τοῦ κ. Σκούρα, ὁ ὁποῖος καὶ θὰ φροντίσῃ τόσον διὰ τὴν προπόνησίν του ἐκεῖ, ὅσον καὶ δι' ὅ,τι χρειασθῇ πρὸ καὶ μετὰ τὸν ἀγῶνα.

ΤΟ ΓΑΛΛΙΚΟΝ ΠΟΔΟΣΦΑΙΡΟΝ

Ὁ περίφημος διεθνὴς Γάλλος τερματοφύλαξ Ντὰ Ρουΐ, σὲ μιὰ ὑπέροχη ἀπό κρουσί του (εἰς τὴν 7ην σελίδα ἀνταπόκρισις διὰ τὸ Γαλλικὸν ποδόσφαιρον)

ΟΙ ΑΣΣΟΙ ΤΟΥ ΑΘΛΗΤΙΣΜΟΥ ΜΑΣ

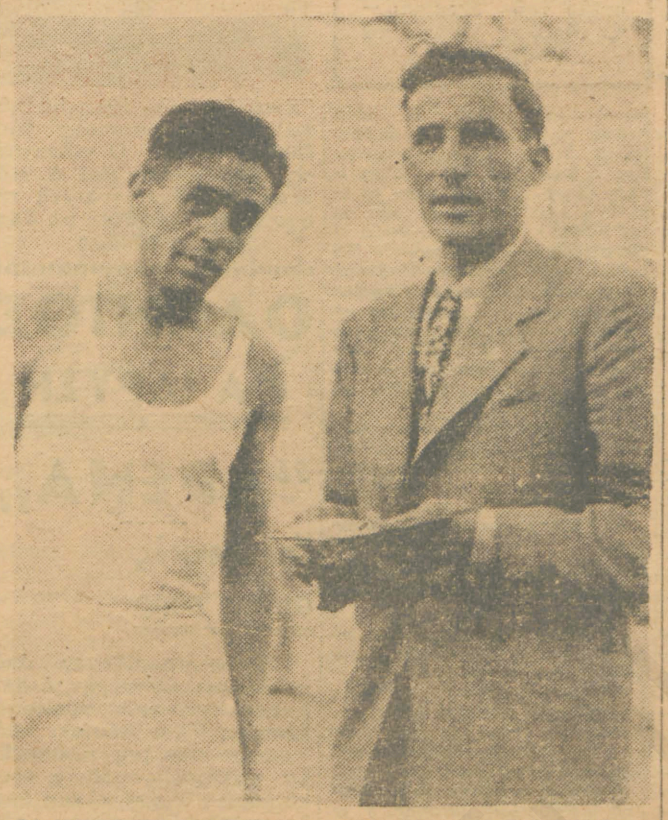

Οἱ δύο μεγάλοι Μαραθωνοδρόμοι μας Ὁ Στέλιος Κυριακίδης καὶ ὁ Α. Ραγάζος. Ὁ Κυριακίδης συζητεῖ μὲ τὸν νικητὴν τοῦ δρόμου 10.000 ἐπὶ τῆς τακτικῆς ποὺ ἐτήρησε κατὰ τὴν διαδρομήν

ΕΛΛΗΝΕΣ ΑΘΛΗΤΑΙ
ΕΙΣ ΤΗΝ ΑΙΓΥΠΤΟΝ

ΕΙΣ ΤΟ ΟΣΛΟ ΜΟΝΟΝ 4!!

Πληροφοροῦμεθα ἐγκύρως ὅτι ἡ Αἰγυπτιακὴ Ὁμοσπονδία Ἀθλητισμοῦ ἐβολιδοσκόπησεν ἤδη τὸν Σύνδεσμον Ἑλληνικῶν Σωματειακῶν καὶ Ἀθλητικῶν Σωματείων, διὰ μίαν συνάντησιν μεταξὺ τῶν ἐθνικῶν ὁμάδων ἀθλητισμοῦ στίβου Αἰγύπτου καὶ Ἑλλάδος. Ἐν τῷ μεταξὺ ἀναμένεται καὶ ἐπίσημος πρότασις διὰ τὴν πραγματοποίησιν τῆς συναντήσεως τῶν ἐθνικῶν ὁμάδων τῶν δύο χωρῶν.

Σημειωτέον ὅτι ἡ Αἰγυπτιακὴ ὁμὰς ἔχει ἀρκετοὺς ἱκανωτάτους ἀθλητὰς πρὸς τοὺς ὁποίους συναγωνισμὸς τῶν ἀθλητῶν μας — πραγματοποιουμένης τῆς συναντήσεως — θ' ἀποδώσῃ ἱκανοποιητικὰ ἀποτελέσματα ἀπὸ ἀπόψεως βελτιώσεως τῶν ἐπιδόσεών μας.

Βεβαιοτέρα θεωρεῖται ἡ συμμετοχή μας εἰς τοὺς ἀγῶνας τοῦ Ὄσλο, διὰ τὸ εὐρωπαϊκὸν πρωτάθλημα. Ἀλλὰ καὶ αὐτὴ δὲν θὰ γίνῃ παρὰ μὲ ὀλιγομελῆ ὁμάδα, ἐφ' ὅσον οἱ ἀθληταί μας δὲν θὰ βελτιώσουν τὰς τελευταίας ἐπιδόσεις των. Βεβαία πρὸς τὸ παρὸν δέον νὰ θεωρηθῇ ἡ συμμετοχὴ τῶν πρωταθλητῶν μας Κυριακίδη καὶ Ραγάζου. Ὁ Σύλλας καὶ ὁ Λάμπρου θὰ μετάσχουν τῆς ἀποστολῆς μόνον ἐὰν βελτιώσουν τὰς ἐπιδόσεις των. Ὁ Σύλλας θὰ πρέπει νὰ ὑπερβῇ τὰ 49 μ. καὶ ὁ Λάμπρου νὰ πηδήσῃ τὸ 1 μ. 90 διὰ νὰ ἀξιζῇ τὸν κόπον ἡ συμμετοχή των εἰς τοὺς ἐν λόγῳ ἀγῶνάς, εἰς τοὺς ὁποίους θὰ μετάσχουν μόνον ἄσσοι τοῦ εὐρωπαϊκοῦ ἀθλητισμοῦ.

Ἐν τῷ μεταξὺ ἐὰν ἄλλοι ἀθληταὶ μας φθάσουν τὰς ἐπιδόσεις των εἰς διεθνῆ ἐπίπεδα τότε καὶ αὐτοὶ φυσικὰ θὰ σταλοῦν εἰς τοὺς ἀγῶνας τοῦ Ὄσλο.

ΟΙ ΕΝΔΕΚΑ "ΑΣΣΟΙ" ΤΟΥ ΠΕΙΡΑΙΩΣ
ΑΝΤΙΜΕΤΩΠΙΖΟΥΝ ΣΗΜΕΡΟΝ
ΤΗΝ ΜΙΚΤΗΝ ΠΡΩΤΑΘΛΗΤΡΙΑΝ ΕΛΛΑΔΟΣ

ΜΕ ΣΥΝΘΕΣΕΙΣ ΠΑΝΙΣΧΥΡΟΥΣ ΕΙΣ ΤΟΝ ΣΤΙΒΟΝ

Σήμερον τὸ ἀπόγευμα εἰς τὰς 5 καὶ 45' ἀκριβῶς εἰς τὸ γήπεδον τῆς Λεωφόρου Ἀλεξάνδρας καλοῦνται οἱ Ἀθηναῖοι καὶ Πειραιεῖς φίλαθλοι νὰ παρακολουθήσουν τὸν ἀναμφισβήτητα μεγαλείτερον ἀγῶνα ποδοσφαίρου, τῆς περιόδου ποὺ σὲ λίγες ἡμέρες λήγει γιὰ τὶς θερινὲς διακοπές. Ἀνιμέτωποι εἶνε αἱ μεγάλαι ἀντίπαλοι τῆς σαιζόν. Ἡ Μικτὴ Ἀθηνῶν καὶ ἡ Μικτὴ Πειραιῶς. Δυὸ ἀντίπαλοι ποὺ μόλις πρὸ ἑβδομάδων ἄνοιξαν μεγάλους... ποδοσφαιρικοὺς λογαριασμούς, μὲ μίαν ἰσοπαλίαν εἰς τὸ Ποδηλατοδρόμιον καὶ μίαν νίκην τῆς Ἀθηναϊκῆς ὁμάδος, εἰς τὸ γήπεδον τοῦ Παναθηναϊκοῦ.

Οἱ Ἀθηναῖοι στὸν σημερινὸν ἀγῶνα των θὰ προσπαθήσουν νὰ ἐπιβλθοῦν γιὰ δεύτερη φορὰ καὶ νὰ ἐπιβάλουν τὴν ἰδέαν ὅτι αὐτοὶ ἐφέτος εἶνε οἱ καλύτεροι τῶν ποδοσφαιριστῶν τῶν τριῶν μεγάλων ποδοσφαιρικῶν μας κέντρων.

Οἱ Πειραιεῖς, ἀπὸ τὴν ἄλλη μεριά, θὰ ἀγωνισθοῦν, ὅπως ξεύρουν νὰ ἀγωνίζωνται οἱ Πειραιεῖς γιὰ νὰ ἐπιτύχουν σημαντικὰς νίκας; πρῶτα-πρῶτα γιὰ νὰ ἱκανοποιήσουν τοὺς ὀπαδούς των, ποὺ τόσον ἐπίκραναν μὲ τελευταίας ἀτυχίας των καὶ δεύτερον γιὰ νὰ ἀποδείξουν ὅτι εἶνε οἱ καλύτεροι ποὺ κάπου - κάπου ἔχουν κι' αὐτοὶ μιὰ ἀποτυχία.

Ἡ Ἕνωσις Συντακτῶν Ἀθηναϊκῶν Ἐφημερίδων, ὑπὲρ τοῦ Ταμείου Προνοίας τῆς ὁποίας γίνεται ὁ ἀγών, ἠθλοθέτησε βαρύτιμον ἔπαθλον καὶ μετάλλια διὰ τὴν νικήτριαν ὁμάδα καὶ τοὺς ποδοσφαιριστάς της. Ἐκάλεσε δὲ εἰς τὸν ἀγῶνα καὶ τοὺς ἐπισήμους. Διότι καίτοι ἐκτὸς προγράμματος πρωταθλημάτων, ὁ σημερινὸς ἀγὼν ἐνέχει σημασίαν ἀγῶνος πρωταθλήματος, ἔπειτα ἀπὸ τὰ ἀποτελέσματα προηνηθέντων ἀγώνων τῶν δύο ὁμάδων καὶ τὴν ἀθλοθέτησιν διὰ τὴν νικήτριαν. Αἱ δύο Ἑνώσεις θὰ παρατάξουν τὰς ἰσχυροτέρας ὁμάδας. Ἡ Ἕνωσις Ἀθηνῶν ὁπωσδήποτε τοὺς: Ρίμπαν, Παπαδόπουλον, Γάσπαρην, Μαγέραν, Τζανετῆν, Μαρόπουλον, Ξένον, Γιαλαμπίδην καὶ Πιλᾶτον. Ἡ ἐκλογή της περιωρίσθη μόνον μεταξὺ δύο παικτῶν. Ἑνὸς μέσου, στὴ θέση τοῦ Νικολοπούλου καὶ ἑνὸς ἔξω ἀριστερά, στὴ θέ

(Συνέχεια εἰς τὴν 6ην σελίδα)

"ΑΡΗΣ" ΟΛΥΜΠΙΑΚΟΣ
ΕΙΣ ΘΕΣΣΑΛΟΝΙΚΗΝ ΤΗΝ ΚΥΡΙΑΚΗΝ

Τὸ ἀπόγευμα τῆς Κυριακῆς εἰς τὴν Θεσσαλονίκην ἡ ὁμὰς τοῦ Ὀλυμπιακοῦ ἀντιμετωπίζει τὴν ὁμάδα τοῦ Ἄρεως, εἰς τὸν τρίτον τῶν ἀγώνων Πρωταθλήματος Ἑλλάδος. Ἡ πρωταθλήτρια τοῦ Πειραιῶς ἀναχωρεῖ εἰς Θεσσαλονίκην αὔριον. Ἡ σύνθεσίς της θὰ εἶνε ἡ αὐτὴ—μέ τινας ἐλαχίστας μεταλλαγὰς — μὲ τὴν σύνθεσιν τοῦ ἀγῶνος της πρὸς τὴν ΑΕΚ.

Ὁ ἀγὼν Πειραιῶς—Θεσσαλονίκης ὁ ὁποῖος ἐπρόκειτο νὰ γίνῃ μετὰ τὸν ἀγῶνα Ἄρεως — Ὀλυμπιακοῦ ἐματαιώθη. Ἐκρίθη ὡς ἄσκοπος ἡ τέλεσίς του, μετὰ τὴν ἀπόσπασιν τοῦ Κυπέλλου Πόλεων, ἀπὸ τὴν ὁμάδα Ἀθηνῶν

ΔΙΑ ΤΟ ΚΥΠΕΛΛΟΝ ΠΑΣΧΑ
ΤΗΝ ΠΡΟΣΕΧΗ ΚΥΡΙΑΚΗΝ

Ὁ ἀγὼν «Ἀπόλλωνος — διὰ τὸ κύπελλον τοῦ Πάσχα, ἔπειτα ἀπὸ τρεῖς ἰσοπάλους συναντήσεις μεταξὺ τῶν δύο ὁμάδων, διεξάγεται ἐκ νέου τὴν προσεχῆ Κυριακήν. Ἐπρόκειτο νὰ γίνῃ χθές, ἀλλὰ παρεχώρησε τὴν θέσιν του εἰς τὸν ἀγῶνα Στρατοῦ — Σκολόν, περὶ τοῦ ὁποίου γράφομεν εἰς τὴν 6ην σελίδα.

Ὁ Ἀπόλλων, ὅπως καὶ ὁ Παναθηναϊκός, ἀποκλεισθεὶς τιμητικῶν ἀγώνων, θὰ προσπαθήσῃ νὰ ἐμφανισθῇ ὡς ὁμὰς μεγάλη τὴν προσεχῆ Κυριακήν. Καὶ ὁ Παναθηναϊκός, διεκδικῶν συναντήσεις μὲ τὴν ΑΕΚ καὶ τὸν Ὀλυμπιακόν, θὰ προσπαθήσῃ νὰ νικήσῃ τὸν Ἀπόλλωνα.

Τὸ ἐνδιαφέρον τῶν φιλάθλων διὰ τὸν ἀγῶνα τῆς Κυριακῆς πρέπει νὰ εἶνε μεγάλο. Ὄχι μόνον διὰ τὴν σημασίαν ποὺ ἔχει αὐτός, ἀλλὰ καὶ διὰ τὴν ἐγγύησιν ποὺ παρέχεται ὅτι αἱ δύο ὁμάδες θὰ ἀποδώσουν ἕνα παιγνίδι συναρπαστικό, ὅπως καὶ αἱ δύο διακρίνονται εἰς τέχνην.

«Π.Α.Ο.» ΑΠΟΛΛΩΝ

Περιεχόμενα

2α σελίς: Ἀθλητικὰ περίεργα.— Παληὲς ἀθλητικὲς ἱστορίες.— Σατυρικὸς στίχος κ. Γιαννουκάκη.

3η σελίς: Κριτικὴ ἀγῶνος ΑΕΚ — Ὀλυμπιακοῦ.— Ἡ ἐπιστήμη τοῦ ποδοσφαίρου.— Μπάσκετ — Πυγμαχία.

4η καὶ 5η σελίδες: Οἱ 32οι Πανελλήνιοι ἀγῶνες.— Τὸ μυθιστόρημά μας Μαὰλ Ἀμποῦ.

6η σελίς: Ὁ ἀγὼν Ἀπόλλωνος — Παναθηναϊκοῦ.— Ρεπορτάζ.

7η σελίς: Τὸ Γαλλικὸν Ποδόσφαιρον.— Θὰ γίνῃ μεγάλη ἀρένα εἰς Ἀθήνας.— Ρεπορτάζ.