ΑΜΟΙΒΗ £250

Ἡ Ἀστυνομία ἀδημονεῖ νὰ ἀνιχνεύση τὸ πρόσωπον, τοῦ ὁποίου ἡ φωτογραφία, τὸ ὄνομα καὶ τὰ χαρακτηριστικὰ δίδονται κατωτέρω καὶ μετὰ τοῦ ὁποίου ἐπιθυμεῖ νὰ συναντηθῇ ἐν σχέσει μὲ τὰς δυναμιτιστικὰς βιαιοπραγίας, αἱ ὁποῖαι διεπράχθησαν ἐν Λευκωσίᾳ καὶ ἀλλαχοῦ κατὰ τὴν 1ην Ἀπριλίου, 1955, καὶ κατὰ τὰς ἑπομένας ἡμέρας.

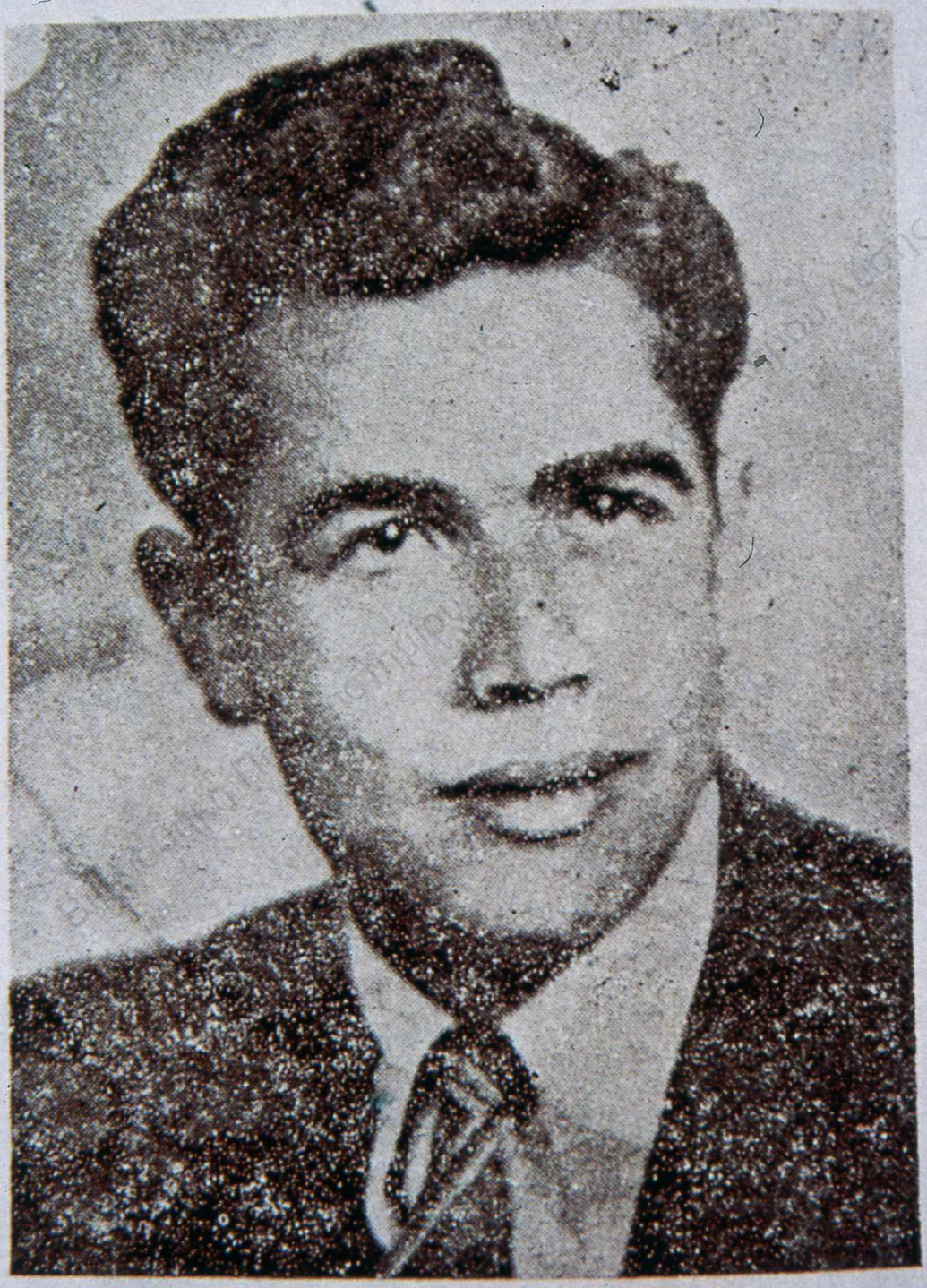

Γρηγόρης Πιερῆ ΑΥΞΕΝΤΙΟΥ ἐκ ΛΥΣΗΣ (Ἐπαρχ. Ἀμμοχώστου). Εἶναι ἡλικίας 35-ἐτῶν καὶ ὕψους 5 ποδῶν καὶ 6 ἰντσῶν, λεπτῆς σωματικῆς διαπλάσεως, μὲ μαῦρα μαλλιά, μελαγχροινός, μὲ στενὸν, μαῦρον μύστακα. Φορεῖ ἐνδυμασίαν ἀπὸ καφὲ κασμήρι. Εἰργάζετο ὡς ἀδηνὸς ἐπιβατικοῦ αὐτοκινήτου.