Κριτική ὅλων τῶν ἀγώνων εἰς τὴν 4 καὶ 5 σελίδα

8 ΣΕΛΙΔΕΣ

Ἐλεύθερος ΑΘΛΗΤΗΣ

ΕΤΟΣ Α΄.—ΑΡ. ΦΥΛΛΟΥ 1
ΤΙΜΗ ΦΥΛΛΟΥ ΔΡΧ. 300

Διευθυντὴς
ΝΙΚΟΣ ΚΑΠΙΤΣΟΓΛΟΥ

Γραφεῖα — Τυπογραφεῖα
ΛΥΚΟΥΡΓΟΥ 8—Τηλ. 30591

ΠΕΜΠΤΗ, 16 Μαΐου 1946

Η ΚΥΒΕΡΝΗΣΙΣ ΘΑ ΒΟΗΘΗΣΗ ΤΟΝ ΕΛΛΗΝΙΚΟΝ ΑΘΛΗΤΙΣΜΟΝ

Ὁμιλεῖ ὁ φίλαθλος ὑπουργὸς Τύπου κ. Ν. ΜΠΑΛΤΑΤΖΗΣ-ΜΑΥΡΟΚΟΡΔΑΤΟΣ

Αἱ συνέπειαι τοῦ πολέμου καὶ ἐπὶ τοῦ Ἑλληνικοῦ ἀθλητισμοῦ ἦσαν ὀδυνηραί. Ὅ,τι δὲ περιεσώθη ὀφείλεται ὁμολογουμένως εἰς τὴν ἀγάπην τῶν φιλάθλων μας πρὸς τὰ ἰδιώδη τοῦ ἀθλητισμοῦ. Ἤδη ὅμως χρειάζονται προσπάθειαι, καὶ προσπάθειαι τεράστιαι — ἐντὸς τῶν ὁρίων τοῦ καλῶς ἐννοουμένου ἀθλητισμοῦ — διὰ τὴν ἀνασυγκρότησιν τῶν ἀθλητικῶν μας δυνάμεων, διὰ τὴν δημιουργίαν ἀθλητισμοῦ ἀνταξίου τῆς ἱστορίας τοῦ ἀθλητισμοῦ μας. Ἡ Κυβέρνησις κατανοεῖ πλήρως τὴν ἀνάγκην ἀνασυγκροτήσεως τοῦ ἀθλητισμοῦ μας. Ὅπως κατανοεῖ καὶ ὅτι διὰ τὴν ἀνασυγκρότησίν του δὲν ἀρκεῖ μόνον ἡ βοήθεια τῶν φιλάθλων καὶ ἡ ἐργασία τῶν ἐπὶ κεφαλῆς τῆς ἀθλητικῆς μας κινήσεως, ἀλλὰ χρειάζεται ἀπαραιτήτως καὶ ἡ ἰδική της βοήθεια.

Τὴν βοήθειαν δὲ αὐτήν, γνωρίζων τὰς ἐπὶ τοῦ προκειμένου ἀντιλήψεις τοῦ Προέδρου τῆς Κυβερνήσεως, δύναμαι νὰ βεβαιώσω ὅτι θὰ τὴν παράσχῃ, ἐν τῷ μέτρῳ φυσικὰ τῶν δυνατοτήτων τῆς παρούσης περιόδου. Ἡ κυβέρνησις εἶνε γενικὸς ὅτι θὰ βοηθήσῃ κάθε προσπάθειαν ἀναδημιουργίας τοῦ ἀθλητισμοῦ μας. Ἀλλὰ μόνον κάθε καλὴν προσπάθειαν καὶ μόνον κάθε προσπάθειαν, ἡ ὁποία ὡς σκοπὸν της θὰ ἔχῃ τὴν δημιουργίαν γενικωτέρου καλοῦ ὑπὲρ τοῦ ἀθλητισμοῦ μας καὶ τῆς ἀθλούσης Ἑλληνικῆς Νεολαίας. Πιστεύω δὲ ὅτι αἱ διαθέσεις της θὰ τύχουν κατανοήσεως ἀπὸ ὅλον τὸν φίλαθλον κόσμον, ἀπὸ ὅλους ὅσους πιστεύουν ὅτι ὁ ἀθλητισμὸς ἀποτελεῖ ἕνα ἀπὸ τὰ μέσα ἐξυψώσεως τοῦ τόσα παθόντος Ἑλληνικοῦ Ἔθνους.

Ν. ΜΠΑΛΤΑΤΖΗΣ - ΜΑΥΡΟΚΟΡΔΑΤΟΣ
Ὑφυπουργὸς Τύπου

500 ΑΘΛΗΤΑΙ ΣΤΟ ΣΤΑΔΙΟ

Οἱ Πανελλήνιοι

Ἡ ὀργάνωσις τῶν ἐφετεινῶν, πρώτων μετὰ τὸν πόλεμον Πανελληνίων ἀθλητικῶν ἀγώνων, θὰ προσλάβῃ πανηγυρικὸν χαρακτῆρα. Ἡ προετοιμασία τῶν ἀγώνων γίνεται ἐντατικὰ ὑπὸ τοῦ ΣΕΓΑΣ, ἐνῶ τὰ ἀθλητικά μας Σωματεῖα ἑτοιμάζουν πυρετωδῶς τὰς ὁμάδας των. Ὑπολογίζεται ὅτι πεντακόσιοι ἀθληταὶ θὰ δηλώσουν συμμετοχὴν εἰς τοὺς ἀγῶνας, μὲ ἐπικεφαλῆς ὅλους τοὺς ἐν ἐνεργείᾳ πρωταθλητάς μας καὶ τοὺς ἀθλητὰς τῆς Κύπρου καὶ τῆς Αἰγύπτου. Καταβάλλονται προσπάθειαι ὅπως εἰς τοὺς ἀγῶνας μετάσχουν καὶ Δωδεκανήσιοι ἀθληταί μας. Ἡ συμμετοχὴ τῶν ἐπαρχιῶν θὰ εἶνε, ἀναλόγως, σημαντική. Σημαντικωτέρα δὲ τῶν Συλλόγων τῆς Μακεδονικῆς πρωτευούσης.

Τὸ πρόγραμμα τῶν ἀγώνων θὰ εἶνε πλῆρες πρόγραμμα «Πανελληνίων ἀγώνων». Θὰ περιλαμβάνῃ δηλαδὴ καὶ λιθοβολίαν καὶ ἑλληνικὴν δισκοβολίαν.

Διὰ τὴν ἐπιτυχίαν τῶν ἀγώνων καὶ διὰ τὴν ὅσον τὸ δυνατὸν ἐπιβλητικωτέραν ἐμφάνισίν των ὅπως ἐγκύρως πληροφορούμεθα, θὰ δοθῇ κάθε ἐνίσχυσις ἀπὸ μέρους τῆς κυβερνήσεως.

Ὁ θριαμβευτὴς

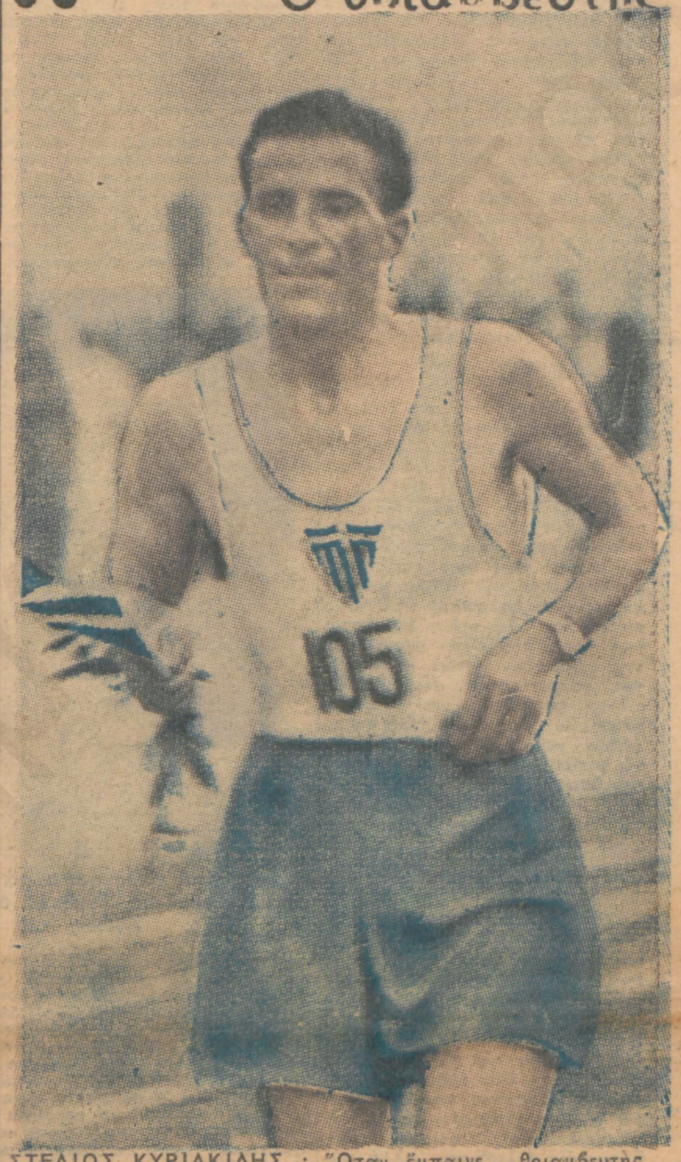

ΣΤΕΛΙΟΣ ΚΥΡΙΑΚΙΔΗΣ: Ὅταν ἔμπαινε θριαμβευτὴς στὸ Στάδιό μας, νικῶντας τοὺς πρωταθλητὰς Μαραθωνοδρόμους τῶν Βαλκανίων. Κατωτέρω δημοσιεύομεν συνέντευξίν του, διὰ τὸν Ραγάζον εἰς ἀμερικανικὴν ἐφημερίδα

ΕΝΑ ΡΕΚΟΡ ΤΕΡΑΤΩΔΕΣ

Ἐπήδησε 17 μ. 08 εἰς τὸ Ἄλμα Τριπλοῦν

ΠΑΡΙΣΙΟΙ, 15.— Ὁ ραδιοφωνικὸς σταθμὸς τοῦ Τόκιο εἰς τὴν ἀθλητικήν του ἐκπομπὴν τῆς παρελθούσης Δευτέρας μετέδωσε τὴν καταπληκτικὴν εἴδησιν τῆς ἐπιτυχίας ὑπὸ τοῦ νεαροῦ Ἰάπωνος ἀθλητοῦ Ζιμισίτσου, τοῦ τερατώδους ρεκὸρ εἰς τὸ ἄλμα τριπλοῦν 17 μ. 08. Καὶ ὁ ἴδιος ὁ σχολιαστὴς τοῦ ραδιοσταθμοῦ τοῦ Τόκιο ἐχαρακτήρισε τὸ ρεκὸρ αὐτὸ ὡς ἀμφίβολον, διότι ὁ αὐτὸς ἀθλητὴς εἰς τὸ ἄλμα εἰς ὕψος μόλις πλησιάζει τὰ 7 μέτρα, εἶνε δὲ ἀποδεδειγμένον ὅτι μὲ τοιαῦτα ἄλματα εἰς ὕψος δὲν μπορεῖ ἕνας ἀθλητὴς νὰ φθάσῃ οὔτε τὰ 15 μέτρα. Ὁ Ζιμισίτσου, 18 ἐτῶν μόλις, ἐπήδησεν εἰς σχολικοὺς ἀγῶνας. Ἐκλήθη δὲ νὰ πηδήσῃ τὴν προσεχῆ Κυριακήν, ἐνώπιον τοιμελοῦς ἐπιτροπῆς τῆς Ἰαπωνικῆς Ὀργανώσεως Ἀθλητισμοῦ.

ΜΕΓΑΛΟΙ ΠΟΔΟΣΦΑΙΡΙΚΟΙ ΑΓΩΝΕΣ

ΔΙΑ ΤΟ ΚΥΠΕΛΛΟΝ ΤΩΝ ΠΟΛΕΩΝ ΚΑΙ ΤΟ ΠΡΩΤΑΘΛΗΜΑ ΕΛΛΑΔΟΣ

ΑΠΟΦΑΣΙΣ ΤΗΣ "Ε.Π.Ο."

Ἀπὸ τῆς ἐρχομένης Κυριακῆς μέχρι τῆς Κυριακῆς 23ης Ἰουνίου θὰ τελεσθοῦν — κατ' ἀπόφασιν τῆς ἁρμοδίας ἐπιτροπῆς τῆς ΕΠΟ—οἱ μεγαλείτεροι τῶν ποδοσφαιρικῶν ἀγώνων τῆς περιόδου 1945 — 1946. Οἱ τρεῖς ἀγῶνες διὰ τὴν ἀνάδειξιν τῆς πρωταθλητρίας τῶν ὁμάδων πόλεων καὶ οἱ τρεῖς ἀγῶνες διὰ τὴν ἀνάδειξιν τῆς πρωταθλητρίας Ἑλλάδος, μεταξὺ τῶν πρωταθλητριῶν ὁμάδων Ἀθηνῶν, Πειραιῶς καὶ Θεσσαλονίκης. Οἱ ἀγῶνες δηλαδὴ «Κυπέλλου Πόλεων» καὶ οἱ ἀγῶνες «Πρωταθλήματος Ἑλλάδος». Εἰς τοὺς πρώτους μετέχουν ὡς γνωστὸν αἱ ὁμάδες Ἀθηνῶν — Πειραιῶς — Θεσσαλονίκης. Εἰς τοὺς δευτέρους αἱ ὁμάδες τοῦ Ὀλυμπιακοῦ, τοῦ Ἄρεως καὶ... τῆς ΑΕΚ κατὰ πᾶσαν πιθανότητα, παρ' ὅλον ὅτι εἶνε ἰσόβαθμος τοῦ Ἀστέρος εἰς τὸ πρωτάθλημα Ἀθηνῶν, διότι ἔχει καλλίτερον συντελεστὴν τερμάτων. Διὰ τὴν ἐπιλογὴν τῆς ΑΕΚ ἡ ἐπιτροπὴ πρωταθλήματος τῆς ΕΠΟ ἀφῆκε νὰ λάβῃ ἀπόφασιν τὸ Δ. Σ. τῆς ΕΠΟ. Πάντως ἡ πρόκρισίς της εἶνε βεβαία καὶ ἡ ἐπιτροπὴ πρωταθλήματος εἰς τὴν συνεδρίασίν της τῆς προσεχοῦς Δευτέρας θὰ κληρώσῃ τοὺς τρεῖς ἀγῶνας ΑΕΚ — Ὀλυμπιακοῦ, Ἄρεως — ΑΕΚ καὶ Ὀλυμπιακοῦ—Ἄρεως.

Ἐν τῷ μεταξὺ καθωρίσθησαν αἱ ἡμερομηνίαι τῶν ἀγώνων «Κυπέλλου Πόλεων».

Τὴν Κυριακὴν ἡ μικτὴ Θεσσαλονίκης ἀντιμετωπίζει τὴν μικτὴν Ἀθηνῶν εἰς τὸ γήπεδον τοῦ Παναθηναϊκοῦ. Ἡ ὁμὰς τῆς Θεσσαλονίκης ἔρχεται εἰς Ἀθήνας αὔριον. Εἶνε πανίσχυρος μὲ ἐπὶ κεφαλῆς τοὺς Βικελίδην, Βασιλειάδην καὶ Μαραγόπουλον. Ἡ Ἀθηναϊκὴ ὁμὰς θὰ συγκροτηθῇ ἴσως σήμερον. Ἡ σύνθεσίς της πάντως θὰ εἶνε ἐπιβλητικωτέρα τῆς συνθέσεως τοῦ φιλικοῦ ἀγῶνος της πρὸς τὴν μικτὴν τοῦ Πειραιῶς.

Τὴν Κυριακὴν 26 Μαΐου θὰ γίνῃ ὁ ἀγὼν Ἀθηνῶν — Πειραιῶς εἰς τὸ Ποδηλατοδρόμιον. Καὶ τὴν Κυριακὴν 2 Ἰουνίου ὁ τελευταῖος ἀγὼν Πειραιῶς — Θεσσαλονίκης, εἰς τὴν Θεσσαλονίκην.

Καὶ ἔπειτα ἔρχεται ἡ σειρὰ τῶν ἀγώνων πρωταθλήματος Ἑλλάδος. Θὰ γίνουν τὴν 9ην Ἰουνίου, τὴν 16ην Ἰουνίου καὶ τὴν 23ην Ἰουνίου.

Ἄς σημειωθῇ ὅτι καὶ τῶν δύο πρωταθλημάτων οἱ ἀγῶνες εἶνε οἱ πρῶτοι μετὰ τὸν πόλεμον καὶ τὴν κατοχήν. Καὶ τὸ ἐνδιαφέρον τῶν φιλάθλων μας δι' αὐτοὺς θὰ εἶνε τεράστιον.

Ἐλπίζεται δὲ ὅτι διὰ τῶν ἀγώνων αὐτῶν καὶ τὸ ποδόσφαιρον θὰ τονωθῇ, ἀλλὰ καὶ αἱ μεγάλαι ὁμάδες μας θὰ ἐμφανισθοῦν ἄρτιαι καὶ θὰ ἐπιδείξουν τὴν πραγματικὴν κλάσιν τοῦ σημερινοῦ ποδοσφαίρου μας.

Μετὰ τοὺς ἀνωτέρω ἀγῶνας κανονικὰ θὰ πρέπει νὰ ἐπακολουθήσῃ ἡ θερινὴ περίοδος τῶν διακοπῶν. Ἀλλὰ πιστεύεται ὅτι τὸ χρονικὸν διάστημά της θὰ περιορισθῇ μὲ τὴν τέλεσιν ἑνὸς μεγάλου ἀγῶνος τῆς Ἑνώσεως Συντακτῶν καὶ νυκτερινῶν ἀγώνων.

ΟΛΟΝΤΟΣ ΚΑΙ ΟΧΡΙΣΤΟΦΟΡΙΔΗΣ ΘΑ ΕΛΘΟΥΝ ΕΙΣ ΤΗΝ ΕΛΛΑΔΑ

Ὁ ἄλλοτε παγκόσμιος πρωτοπαλαιστὴς Τζὶμ Λόντος — ὅπως γράφει εἰς ἐδῶ συγγενεῖς καὶ φίλους του — ἡγεῖται κινήσεως διὰ τὴν ἐπιστροφὴν εἰς τὴν Ἑλλάδα, πρὸς τόνωσιν τῆς ἀθλητικῆς κινήσεως καὶ ἐνίσχυσιν τῶν προσπαθειῶν διὰ τὴν ἀναδημιουργίαν τοῦ ἑλληνικοῦ ἀθλητισμοῦ τῶν Ἑλλήνων ἄσσων τῶν δυναμικῶν στὸν εἰς τὴν Ἀμερικήν. Ἤδη συνεννοήθη μὲ τὸν πρωτοπυγμάχον μας Ἀντώνην Χριστοφορίδην καθὼς καὶ μὲ τοὺς πυγμάχους μας Δημοσθένην Βακιρλῆν καὶ Δημήτριον Γρίσπον καὶ τοὺς παλαιστάς μας Ζαχαρίαν καὶ Κλειτόμαχον, τοὺς ὁποίους εὗρεν ἀπολύτως συμφώνους μὲ τὰς ἀπόψεις του. Ἡ ὁμὰς τῶν πυγμάχων καὶ παλαιστῶν μας θὰ ἔλθῃ τὸ προσεχὲς φθινόπωρον καὶ θὰ διοργανώσῃ μεγάλους ἀγῶνας πρὸς εὐρωπαίους ἄσσους τῆς πυγμαχίας καὶ τῆς ἐλευθέρας πάλης. Τόσον ὅμως οἱ παλαισταί μας, ὅσον καὶ οἱ πυγμάχοι μας θὰ δώσουν ἀγῶνας καὶ εἰς εὐρωπαϊκὰ ἀθλητικὰ κέντρα, ὅπως εἰς τὸ Λονδῖνον, τὸ Παρίσι καὶ τὰς Βρυξέλλας. Ὁ Χριστοφορίδης θὰ ἀντιμετωπίσῃ μεταξὺ τῶν ἄλλων καὶ τὸν Γάλλον πρωτοπυγμάχον Εὐρώπης Σερντάν. Ὁ Τζὶμ Λόντος δὲν θὰ μετάσχῃ ἀγώνων, ἀλλὰ ἁπλῶς ἐπιδείξεων.

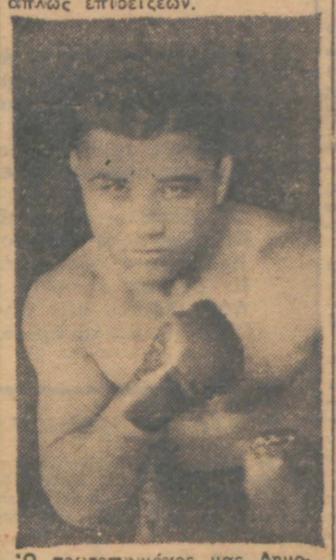

Ὁ πρωτοπυγμάχος μας Δημοσθένης Βακιρλῆς

Ο ΡΑΓΑΖΟΣ ΘΑ ΝΙΚΗΣΗ ΣΤΗΝ ΟΛΥΜΠΙΑΔΑ ΤΟΥ 1948

ΔΗΛΩΣΕΝ Ο ΚΥΡΙΑΚΙΔΗΣ

ΝΕΑ ΥΟΡΚΗ, (Μάϊος):— Ὁ θριαμβευτὴς τοῦ Μαραθωνείου τῆς Βοστώνης Στέλλιος Κυριακίδης, ἀπὸ τὴν ἡμέρα ποὺ ἐνίκησεν ἕως σήμερα 5 Μαΐου, ἔδωσεν 128 συνεντεύξεις σὲ 1889 ἐφημερίδες ὅλου τοῦ κόσμου. Στὶς συνεντεύξεις του αὐτὲς τοῦ ὑποβλήθησαν οἱ πιὸ παράξενες ἐρωτήσεις. Ὅπως ἐὰν «ἡ κλασικὴ διαδρομὴ τοῦ Μαραθωνείου τῆς Ἑλλάδος γίνεται σὲ δρόμο ὁμαλὸ ἢ ἀνάμεσα σὲ βράχια». Ὅπως ἐὰν θυμόταν «πόσες ἡμέρες στὴν κατοχὴ ἔμεινε συνεχῶς νηστικός». Ὅπως «ἐὰν πιστεύει σὲ φαντάσματα καὶ... ὄνειρα !». Τὸ ἐρώτημα αὐτὸ τοῦ ὑπεβλήθη ἀπὸ ἀντιπρόσωπο περιοδικοῦ Πνευματιστικοῦ Συλλόγου. Ρωτήθηκεν ὅμως καὶ γιὰ ἀθλητικὰ ζητήματα. Ὁ Ρόμπερτ Κίνλεϋ — ἀθλητικὸς συντάκτης τοῦ «Ἡλίου» — τὸν ρώτησε: «Ποιὸς νομίζετε ὅτι θὰ νικήσῃ εἰς τοὺς Ὀλυμπιακοὺς τοῦ Λονδίνου, τὸ 1948 ;» Καὶ ὁ Κυριακίδης ἀπήντησεν ἀδιστάκτα: Ὁ Ἕλλην Ραγάζος. Εἶνε ἕνας δρομεὺς μὲ μεγάλα προσόντα. Μὲ ἀκατάβλητον ἀντοχήν. Μὲ ἀφάνταστον μαχητικότητα καὶ πρὸ παντὸς μὲ ζωὴν ἀπόλυτα ἀθλητικήν». «Ἐμένα μὲ ἐνίκησεν, ἐξήγησεν ὁ Κυριακίδης, εἰς Βαλκανικοὺς ἀγῶνας καὶ μὲ ρεκὸρ πολὺ καλό. Εἶνε νεώτερός μου καὶ προπονεῖται συστηματικώτατα». Καὶ προσέθεσε : «Δὲν μᾶς ξέρετε ἐμᾶς τοὺς Ἕλληνες. Ὅταν ἐνθουσιασθοῦμε κάνουμε θαύματα. Καὶ οἱ συναθληταί μου στὴν Ἑλλάδα θὰ ἔχουν ἐνθουσιασθῇ μὲ τὴν νίκη μου καὶ θὰ ἑτοιμάζωνται πιὰ μὲ φανατισμόν. Πρὸ παντὸς ὁ Ραγάζος ποὺ εἶνε ἄλλως τε ἰσάξιός μου».

Ὁ «Ἥλιος» δημοσιεύων τὰ ἀνωτέρω προσθέτει: «Ἄς σημειώσωμε ὅτι τὸ ὄνομα τοῦ Ραγάζου. Διὰ νὰ λέγῃ ὁ Κυριακίδης, ποὺ ἀπέδειξεν ὅτι εἶνε συνετὸς καὶ ἐπιστήμων στὴ δουλειά του, δὲν μπορεῖ παρὰ ἔτσι νὰ γίνῃ».

Σ. ΝΙΚΟΛΑΟΥ

• ΑΓΩΝΕΣ • ΜΕ ΤΟ ΦΩΣ ΠΡΟΒΟΛΕΩΝ

Ὁ Παναθηναϊκὸς Ἀθλητικὸς Ὅμιλος παρήγγειλεν εἰς τὰς Ἡνωμένας Πολιτείας εἰδικοὺς ἠλεκτρικοὺς προβολεῖς δι' ἠλεκτροφώτισιν ἀθλητικῶν γηπέδων. Ἐλπίζεται ὅτι θὰ ἐκτελεσθῇ ἀμέσως ἡ παραγγελία καὶ ὅτι μέχρι τῶν μέσων Ἰουλίου τὸ γήπεδόν του θὰ εἶνε ἕτοιμον διὰ νυκτερινοὺς ἀγῶνας. Οἱ ἀγῶνες αὐτοί, ὡς πληροφορούμεθα, θὰ εἶνε φιλικοὶ καὶ πρὸς τοῦτο ὀργανουμένων «Τουρνουᾶ» εἰς τὰ ὁποῖα θὰ προσκληθοῦν καὶ ὁμάδες τῆς Θεσσαλονίκης.

Μεγάλου ἐνδιαφέροντος θὰ εἶνε καὶ σχετικὴ ὀργάνωσις ἀθλητικῶν ἑορτῶν καὶ ποδοσφαιρικῶν ἀγώνων, τῆς «Βραδυνῆς» τῆς ὁποίας ἡ ὀργάνωσις τῶν πρώτων νυκτερινῶν ἀγώνων εἰς τὴν Ἑλλάδα ἔχει ἀφήσει ἐποχήν.

Οἱ ἀγῶνες αὐτοὶ θὰ προσλάβουν πανηγυρικὸν χαρακτῆρα. Τὸ πρόγραμμά των θ' ἀναγγελθῇ προσεχῶς.

Η ΓΕΛΟΙΟΓΡΑΦΙΑ ΜΑΣ

Ἡ καινούργια στολὴ τῶν ποδοσφαιριστῶν, μετὰ τὸ πετροβόλημα τῆς περασμένης Κυριακῆς.

(Τοῦ κ. Π. Παυλίδη)